

HOTĂRÂREA NR. 3
din 25. IANUARIE 2002

privind aprobarea modificării și completării organigramei, statului de funcții și numărului de posturi ale aparatului propriu al Consiliului Județean Sălaj

Consiliul Județean Sălaj;

Având în vedere Expunerea de motive a președintelui Consiliului județean Sălaj nr.5248 din 13 decembrie 2001 și Raportul de specialitate al Biroului Organizare, Salarizare și Resurse Umane nr.5249 din 13 decembrie 2001;

Văzând:

- prevederile art.3 din Ordonanța Guvernului nr.80/2001 privind stabilirea unor normative de cheltuieli pentru autoritățile și instituțiile publice și ale anexei nr.1 la aceasta;

- prevederile art.8 alin.(3) și (4) și art.17 din Legea nr.154/1998, privind sistemul de stabilire a salariilor de bază în sectorul bugetar și a indemnizațiilor pentru persoane care ocupă funcții de demnitate publică, cu modificările și completările ulterioare;

- prevederile art. 40 alin. 1 din Legea nr.705/2001 privind sistemul național de asistență socială;

- adresele nr. 2/5696/27.12.2001 și nr.26/08.01.2002 ale Ministerului Administrației Publice;

- prevederile art. 104 alin.(1) lit.b), art.115, art.116 alin.(1) lit.k) și art.117 din Legea nr.215/2001, cu modificările și completările ulterioare;

În temeiul art.109 din Legea nr.215/2001 privind administrația publică locală, cu modificările și completările ulterioare,

HOTĂRĂȘTE:

Art.1. Se aprobă modificarea și completarea organigramei, statului de funcții, numărului de posturi ale aparatului propriu al Consiliului Județean Sălaj, conform anexelor nr.1 și 2 care fac parte integrantă din prezenta hotărâre.

Art.2. Coordonarea compartimentelor din aparatul propriu, agenților economici, serviciilor și instituțiilor publice subordonate Consiliului Județean Sălaj se va stabili prin dispoziția președintelui Consiliului județean.

Art.3. Cu ducerea la îndeplinire a prezentei hotărâri se încredințează:

- Direcția Administrație, Juridic și Contencios;
- Biroul Organizare, Salarizare și Resurse Umane.

Art.4. Prezenta hotărâre se comunică la compartimentele prevăzute în art.3.

PREȘEDINTE,

Leontin Bordaș

CONTRASEMNEAZĂ:

SECRETARUL GENERAL AL JUDEȚULUI,

Mircea Chisău

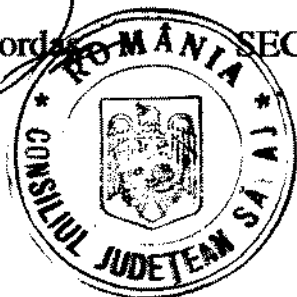

Anexa nr 1
la Hotărârea nr 3
din 25.01 2002

ORGANIGRAMA CONSILIULUI JUDEȚEAN ȘI APARATULUI PROPRIU

FUNCTII DE DEMNITATE PUBLICĂ	
1. PRESEDINTE	= 1
2. VICEPRESEDINTE	= 2
3. CONSILIER JUDEȚEAN	= 34
TOTAL	= 37

CONSILIUL JUDEȚEAN	37
DELEGATIA PERMANENTA	9
COMISII DE SPECIALITATE	5

- AGENTI ECONOMICI, SERVICII ȘI INSTITUȚII PUBLICE SUBORDONATE**
1. S.C. GĂSPODĂRIE COMUNALĂ SALAJ-JSA
 2. S.C. DE CURĂȚENIE ȘI PĂRĂRI SALAJ S.A.
 3. DIRECȚIA GENERALĂ PENTRU PROTECȚIA DREPTURILOR COPILULUI SALAJ
 4. DIRECȚIA PENTRU ADMINISTRAREA DOMENIULUI PUBLIC, PRIVAT ȘI DEZVOLTARE RURALĂ SALAJ
 5. DIRECȚIA JUDEȚEANĂ PENTRU PROTECȚIA PLANTELOR SALAJ
 6. MUZEUL JUDEȚEAN DE ISTORIE ȘI ARTĂ ZALAU
 7. BIBLIOTECA JUDEȚEANĂ "IONIȚĂ SCĂPĂNE BĂDESCU" SALAJ
 8. ȘCOALA POPULARĂ DE ARTĂ ZALAU
 9. C.C.V.T.O.P. SALAJ
 10. CENTRUL DE CONSULTANȚĂ AGRICOLĂ SALAJ
 11. CORPUL GĂRDIIILOR PUBLICE SALAJ

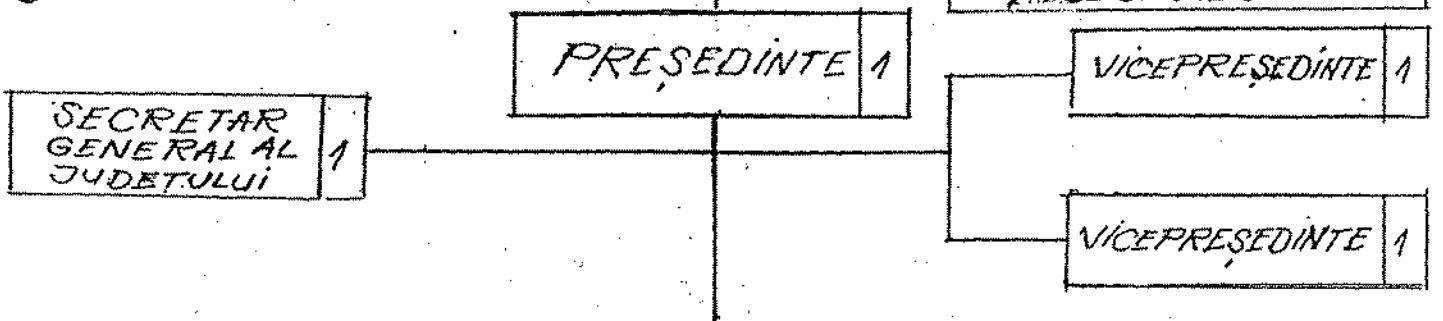

APARATUL PROPRIU	
T	95
C	47
E	78

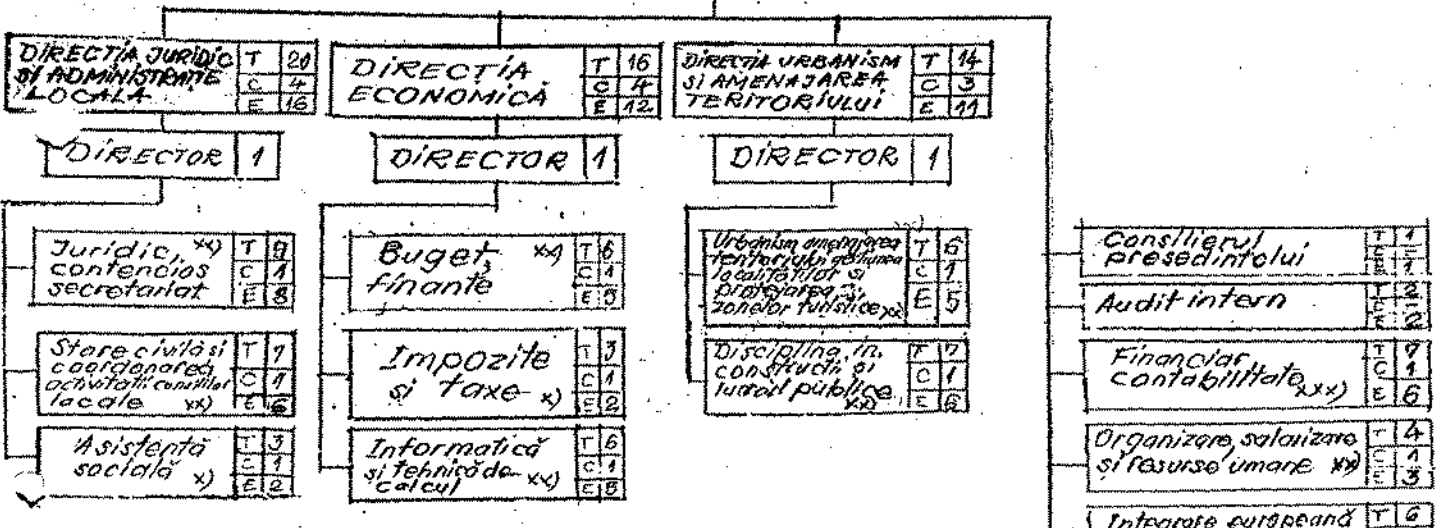

STRUCTURA PERSONALULUI	
1. FUNCIONARI PUBLICI	= 50
- conducere	= 15
- executiv	= 35
2. PERSONAL CONTRACTUAL	= 46
- conducere	= 3
- executiv	= 43
TOTAL	= 96

xx) Funcționează la nivel de birou;
 xx) Funcționează la nivel de serviciu
 xx) Funcționează la nivel de direcție

T = Total; C = Conducere; E = Executie

STAT DE FUNCȚII
pentru aparatul propriu al Consiliului Județean Sălaj

Nr. crt.	Denumirea funcției		Nivelul studiilor	Numărul de posuri
	Execuție	Conducere		
0	1	2	3	4
A.	FUNCȚII DE DEMNITATE PUBLICĂ – TOTAL			3
1.		Președinte	S	1
2.		Vicepreședinte	S	2
B	APARATUL PROPRIU AL CONSILIULUI JUDEȚEAN – TOTAL (I + II)			96
I.	APARATUL PROPRIU DE SPECIALITATE – TOTAL (1.1 + 1.2 +1.3)			69
1.	FUNCȚII PUBLICE – TOTAL (1.1 + 1.2)			50
1.1	FUNCȚII PUBLICE PREVĂZUTE ÎN ANEXA LA LEGEA NR.188/1999, MODIFICATĂ ȘI COMPLETATĂ PRIN O.U.G. NR.82/2000-TOTAL (1.1.1 + 1.1.2)			38
1.1.1	FUNCȚII PUBLICE DE CONDUCERE - TOTAL			13
-	Consilier juridic	Secretar general al județului	S	1
-	Consilier, inspector de specialitate, consilier juridic	Director	S	4
-	Consilier, inspector de specialitate, consilier juridic	Șef serviciu	S	7
-	Consilier inspec- tor de specialitate, consilier juridic	Șef birou	S	1
1.1.2	FUNCȚII PUBLICE DE EXECUȚIE – TOTAL			25
-	Consilier, inspector de specialitate, consilier juridic		S	20
-	Inspector, referent		M/PL	5
1.2	FUNCȚII PUBLICE SPECIFICE – TOTAL (1.2.1 + 1.2.2)			12
1.2.1.	FUNCȚII PUBLICE SPECIFICE DE CONDUCERE – TOTAL			2
-	Arhitect	Șef serviciu	S	1
-	Inginer de sistem	Șef serviciu	S	1

0	1	2	3	4
1.2.2	FUNCTII PUBLICE SPECIFICE DE EXECUȚIE - TOTAL			10
-	Arhitect (consilier)		S	2
-	Conducator arhitect, subinginer (referent de specialitate)		SSD	2
-	Contabil (referent)		M/PL	6
1.3	PERSONAL CONTRACTUAL -TOTAL (1.3.1+1.3.2.)			19
1.3.1	PERSONAL CONTRACTUAL DE CONDUCERE - TOTAL			3
-	Consilier inspector de specialitate, consilier juridic, economist	Șef serviciu	S	2
-	Consilier inspector de specialitate, consilier juridic,	Șef birou	S	1
1.3.2	PERSONAL CONTRACTUAL DE EXECUȚIE - TOTAL			16
-	Consilier, inspector de specialitate, consilier juridic		S	8
-	Programator, inginer de sistem		S	2
-	Analist (programator) ajutor		M/PL	5
-	Tehnician		M/PL	1
II	APARATUL ADMINISTRATIV ȘI DESERVIRE - TOTAL = RÂND.2.1			27
2.1	PERSONAL CONTRACTUAL - TOTAL (2.1.1 + 2.1.2)			27
2.1.1	PERSONAL CONTRACTUAL DE CONDUCERE - TOTAL			-
2.1.2	PERSONAL CONTRACTUAL DE EXECUȚIE - TOTAL			27
-	Secretar dactilograf		M/PL	9
-	Magaziner		M/PL	2
-	Casier		M/PL	1
-	Îngrijitor			4
-	Muncitor-instalator, electrician			2
-	Muncitor-telefonist			2
-	Muncitor-șofer			7