

HOTĂRĂREA Nr. 103
din 30 noiembrie 2007

privind aprobarea pentru anul 2008, a numărului de posturi, organigramelor și statelor de funcții ale instituțiilor și serviciilor publice din subordinea Consiliului Județean Sălaj

Consiliul Județean Sălaj, întrunit în ședință ordinară:
Având în vedere:

- expunerea de motive a președintelui Consiliului județean nr.8199 din 20.11.2006;
- raportul de specialitate al Biroului organizare, salarizare și resurse umane nr.8200 din 20.11.2007;
- avizul Agenției Naționale a Funcționarilor Publici nr.1074740 din 27.11.2006, pentru Direcția Generală de Asistență Socială și Protecția Copilului Sălaj;
- art.21 – 22 și art.26 alin.(4) din Legea nr.273/2006 privind finanțele publice locale, cu modificările și completările ulterioare;
- art.91 alin.(1) lit.a) și alin.(2) lit.c) din Legea nr.215/2001, republicată.

În temeiul art.97 alin.(1) din Legea nr.215/2001 privind administrația publică locală, republicată.

HOTĂRĂȘTE :

Art.1 - (1) Se aprobă pentru anul 2008, numărul de posturi, organigramele și statele de funcții ale instituțiilor și serviciilor publice din subordinea Consiliului Județean Sălaj, după cum urmează:

- a) Direcția Generală de Asistență Socială și Protecția Copilului Sălaj, conform anexelor nr.1 a și 1 b;
- b) Muzeul Județean de Istorie și Artă Zalău, conform anexelor nr.2 a și 2 b;
- c) Biblioteca Județeană "Ioniță Scipione Bădescu" Sălaj, conform anexelor nr.3 a și 3 b;
- d) Centrul Județean pentru Conservarea și Promovarea Culturii Tradiționale Sălaj, conform anexelor nr.4 a și 4 b;
- e) Școala Populară de Arte și Meserii Sălaj, conform anexelor nr.5 a și 5 b;
- f) Ansamblul Folcloric "Meseșul" Zalău, conform anexelor nr.6 a și 6 b;
- g) Serviciul Public Comunitar Județean de Evidență a Persoanelor Sălaj, conform anexelor nr.7 a și 7 b;
- h) Direcția de Pază, Protocol și Administrativ Sălaj, conform anexelor nr.8 a și 8 b;

(2) Anexele nr.1 a, 1 b, 2 a, 2 b, 3 a, 3 b, 4 a, 4 b, 5 a, 5 b, 6 a, 6 b, 7 a, 7 b, 8 a și 8 b fac parte integrantă din prezenta hotărâre.

Art.2. Cu ducerea la îndeplinire a prezentei hotărâri se încredințează instituțiile și serviciile publice, prevăzute la art.1.

Art.3. Prezenta hotărâre se comunică la:

- Direcția juridică și administrație locală;
- Direcția economică;
- Biroul organizare, salarizare și resurse umane;
- instituțiile și serviciile publice, prevăzute la art.1.

PREȘEDINTE,

Tiberiu Marc

contrasemnează:

SECRETARUL JUDEȚULUI,

Ștefan Jurcău

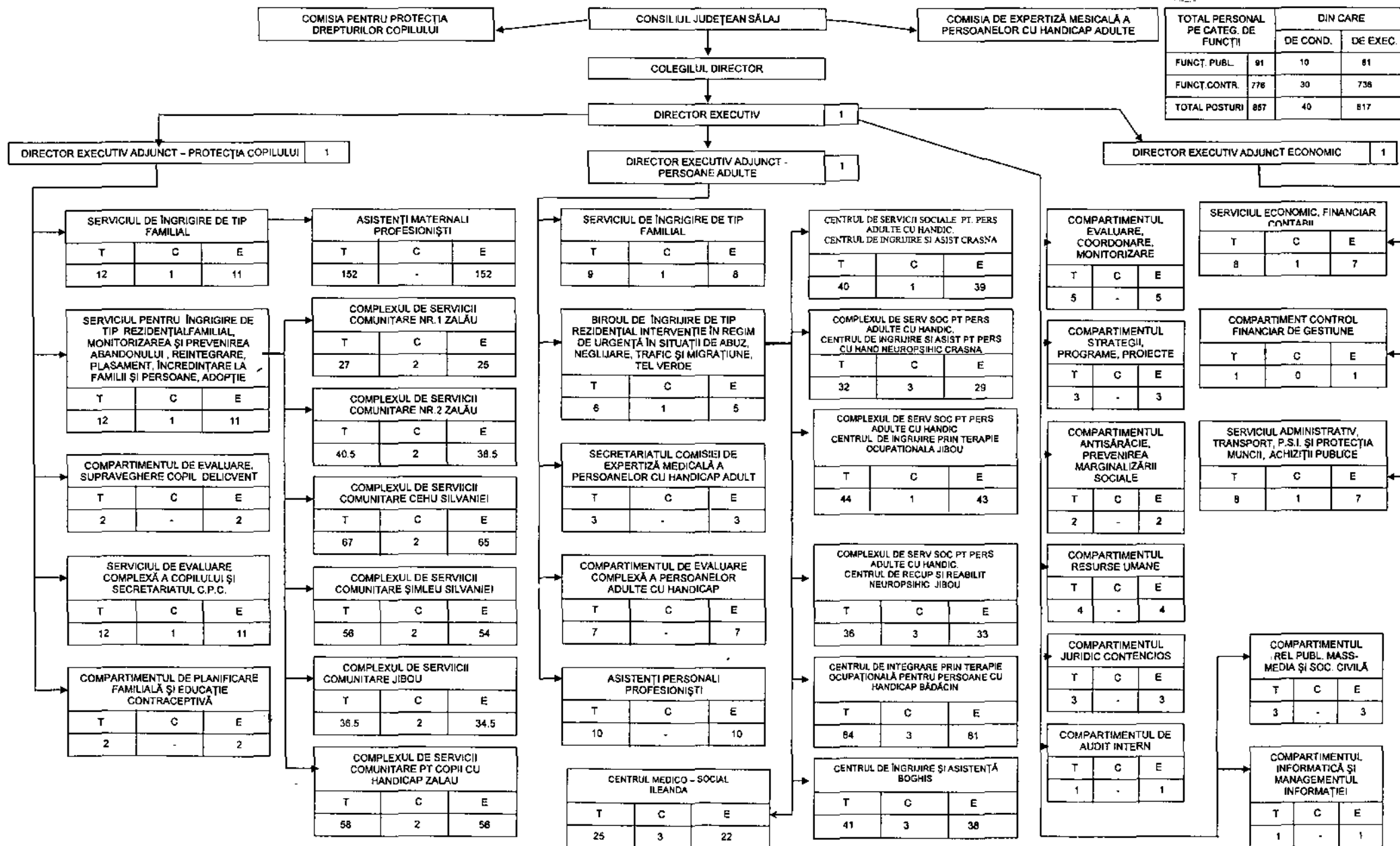

Anexa nr. 16
 La Hotărârea Consiliului Județean
 nr. 103 din 30.11.2007

Statul de funcții

La Direcția Generală de Asistență Socială și
 Protecția Copilului Sălaj și unitățile subordonate

Nr,crt.	Total personal Aparat propriu Direcția Generală de Asistență Socială și Protecția Copilului Sălaj		Nivelul studiilor	Numărul de posturi
I	Funcții publice			91
	a) FUNCȚII PUBLICE DE CONDUCERE			10
		- Director executiv - Director ex. adj. - șef serviciu - șef birou	S S S S	1 3 5 1
	b) FUNCȚII PUBLICE DE EXECUȚIE	-		81
		- consilier I/ S/ 1 - consilier I/ S /3 - consilier I/ pr /1 - consilier I/ pr.2 - consilier I/ A/ 2 - consilier jr.I/ A/ 2 - consilier jr. Deb. - Auditor I/S/3 - inspector I/S / 3 - inspector I/ Pr./1	S S S S S S S S S S	1 2 1 1 1 2 1 1 3 6

		<ul style="list-style-type: none"> - inspector I/ Pr/ 2 - inspector I/Pr/3 - inspector I/A/1 - inspector I/A/2 - inspector I/A/3 - inspector D - referent sp.II/S/1 - referent III/S/1 - referent III/S/2 - referent III/Pr/1 - referent III/Pr/3 - referent III/A/1 - referent III/A/2 - referent III/ A/3 	<ul style="list-style-type: none"> S S S S S S SSD M M M M M M M 	<ul style="list-style-type: none"> 1 7 3 9 12 9 1 10 2 2 1 2 2 1
II	PERSONAL CONTRACTUAL	-		179
	a)PERSONAL DE CONDUCERE	- inspector spec.III	S	1
	b) PERSONAL EXECUȚIE	<ul style="list-style-type: none"> - medic primar ped - medic spec. - medic pr.neuro. - consilier jr.IV - psiholog - inspector IA - referent I - referent II - referent III - șofer - șofer - îngr.curăț I - mecanic într. - Asistenți maternali - Asistenți personali 	<ul style="list-style-type: none"> S S S S S M M M M M G P P M/ G M/G 	<ul style="list-style-type: none"> 1 1 1 1 2 1 1 1 2 1 2 1 1 152 10

III. UNITĂȚILE DIN SUBORDINE

	Centrul de servicii comunitare nr.1 Zalău	Posturi 27	De cond. 2	De exec 25
	Complexul de servicii comunitare nr. 2 Zalău	40,5	2	38,5
	Complexul de serv.comunitare pt.copii cu hand. Zalău	58	2	56
	Complexul de servicii sociale pentru persoane adulte cu handicap Jibou			
	- Centrul de recuperare și reabilitare neuropsihiatrică Jibou	36	3	33
	- Centrul de integrare prin terapie ocupațională Jibou	44	1	43
	Complexul de servicii comunitare Jibou	36,5	2	34,5
	Complexul de servicii comunitare Cehu-Silvaniei	67	2	65
	Complexul de servicii comunitare Simleu-Silvaniei	56	2	54
	Centrul de integrare prin terapie ocupațională	84	3	81

	Bădăcin			
	Centrul medico-social Ileanda	25	3	22
	Complexul de servicii sociale pentru persoane adulte cu handicap Crasna			
	- Centrul de îngrijire și asistență socială Crasna	40	1	39
	- Centrul de îngrijire și asistență pentru persoane cu handicap neuropsihiatric Crasna	32	3	29
	Centrul de îngrijire și asistență Boghiș	41	3	38

Total Centre	587	29	558
Total general	857	40	817

ORGANIGRAMA

Număr total de posturi	52
din care:	
- conducere	5
- execuție	47

Consiliul de administrație	7
----------------------------	---

Consiliul științific

Director	1
----------	---

Compartiment audit intern	E:1
------------------------------	-----

Compartiment juridic, resurse umane	E:2
--	-----

Contabil șef	1
--------------	---

Complexul arheologic Porolissum, arheologie muzee și colecții		
T	C	E
15	1	14

Secția de istorie, artă, etnografie		
T	C	E
11	1	10

Secția de restaurare - conservare		
T	C	E
9	1	8

Compartiment financiar, tehnic, administrativ		
T	C	E
12	-	12

Stat de funcții pentru anul 2008

Nr. crt.	Denumirea funcției		Nivelul studiilor	Număr de posturi
	Execuție	Conducere		
1.	Personal contractual			52
a)	Personal de conducere	Total:		5
	din care:	Director – cercetător științific gradul III	S	1
		Contabil șef – inspector de specialitate gr.IA	S	1
		Șef secție – cercetător științific gradul III	S	1
		Șef secție - cercetător științific gradul I	S	1
		Șef secție – muzeograf IA	S	1
b)	Personal contractual de execuție:	Total		47
	din care:			
		Cercetător științific gradul I	S	2
		Cercetător științific gradul II	S	2
		Cercetător științific gradul III	S	4
		Muzeograf gradul IA	S	6
*		Muzeograf debutant	S	4
		Restaurator debutant	S	1
		Conservator gradul II	S	1
		Conservator gradul I	M	2
		Jurist gradul IA	S	1
		Inspector de spec. gradul IA	S	1
		Analist progr.ajutor gradul III	M	1
		Custode sala treapta III	M	4
		Custode sala debutant	M	2
		Desenator gradul IA	M	2
		Administrator treapta I	M	1
		Funcționar treapta I	M	1
		Referent gradul IA	S	1
		Fotograf	M	1
		Șofer	M	1
		Muncitor de întreținere tr.III	M	1
		Supraveghetor treapta I	M	4
		Paznic treapta I	M	1
		Paznic treapta II	M	3

* Notă:

2 posturi de muzeograf debutant (arheologi) sunt prevăzute pentru perioadă determinată, urmând să fie angajat personal doar pentru perioada executării lucrărilor de săpături arheologice pe autostradă.

**ORGANIGRAMA
BIBLIOTECII JUDEȚENE
„IONITĂ SCIPIONE BĂDESCU” SĂLAJ**

Anexă nr. 5.7
La Hotărârea Consiliului
Județean Sălaj
Nr. 104 din 26/2007

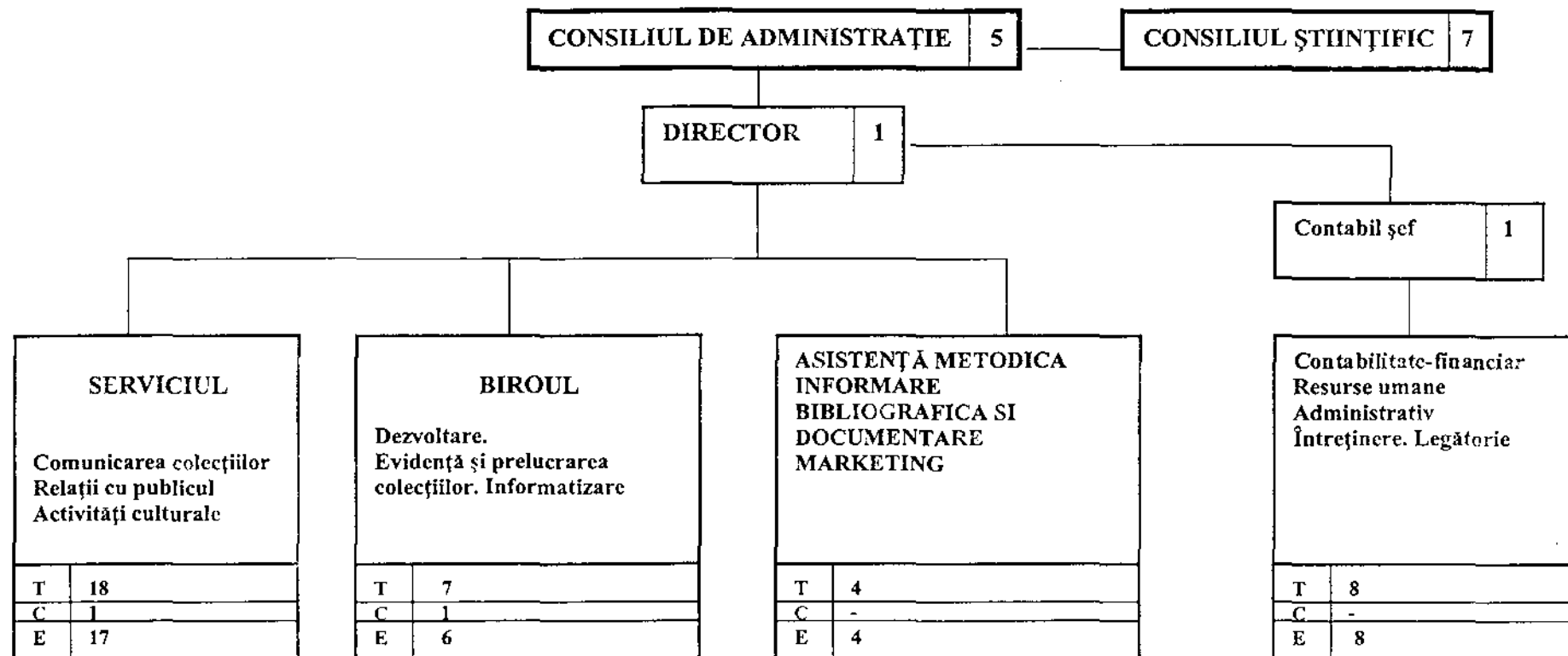

T= total posturi
C=posturi de conducere
E=posturi de executie

STRUCTURA PERSONALULUI	
PERSONAL CONTRACTUAL	= 39
-conducere	= 4
-execuție	= 35
TOTAL	= 39

STAT DE FUNCȚII
 pe anul 2008

Nr. crt.	Denumirea funcției		Nivelul studiilor	Nr. de posturi
	Execuție	Conducere		
I.	<i>Funcții publice (a + b)</i>		-	-
a).	Funcții publice de conducere	-	-	-
b).	Funcții publice de execuție	-	-	-
II.	<i>Personal contractual(a+b)</i>			39
a).	Personal de conducere:			4
	- bibliotecar Gr.I A	- director	S	1
	- economist Gr.I A	- contabil șef	S	1
	- bibliotecar Gr.I A	- șef serviciu	S	1
	- analist program.Gr.IA	- șef birou	S	1
b).	Personal contractual de execuție		-	35
	- bibliotecar Gr.I A		S	8
	- bibliotecar Gr. I		S	5
	- bibliotecar Gr.II		S	1
	- bibliotecar Deb.		S	1
	- inginer sistem Deb.		S	1
	- bibliotecar Gr. I		SSD	3
	- bibliotecar Gr. II		SSD	1
	- bibliotecar Tr. I		PL	1
	- bibliotecar Tr. I A		M	1
	- bibliotecar Tr. I		M	2
	- mânăitor carte		M/G	1
	- referent Tr I A		M	1
	- operator Tr. I		M	2
	- operator Tr. II		M	1
	- administrator Tr. I		M	1
	- muncitor Tr.I		M/G	2
	- muncitor Tr.II		M/G	1
	- îngrijitor Tr. I		M/G	2

ORGANIGRAMA

CENTRULUI DE CONSERVARE ȘI PROMOVARE A CULTURII TRADIȚIONALE SĂLAJ

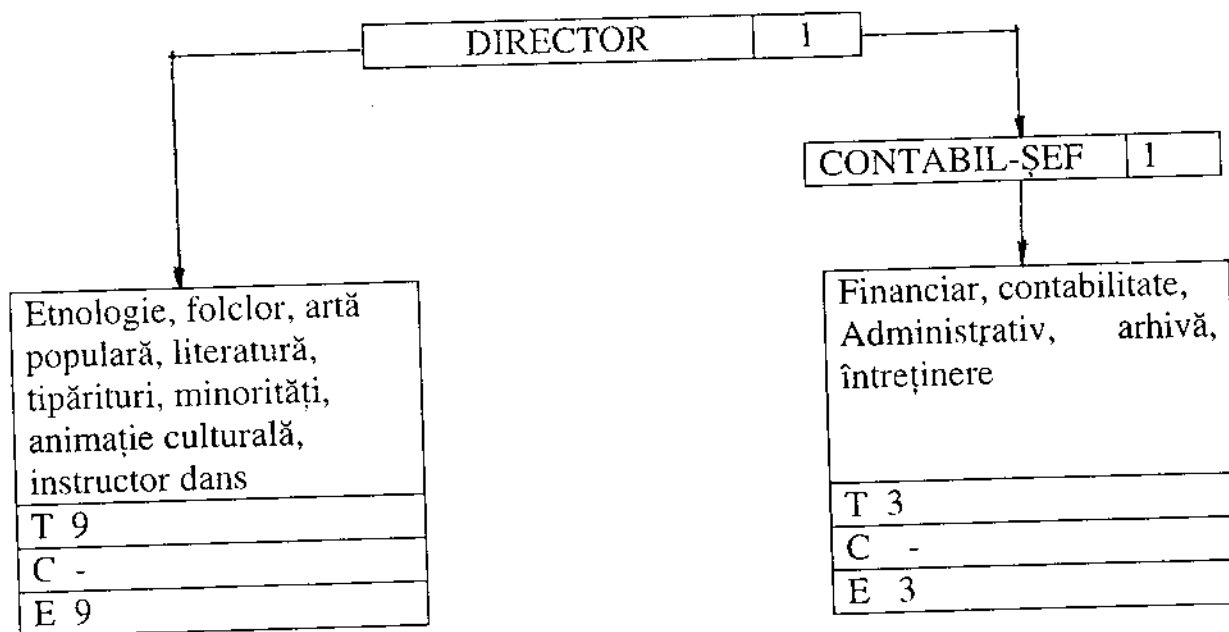

STRUCTURA PERSONALULUI

T = total posturi
 C = posturi de conducere
 E = posturi de execuție

1. FUNCȚIONARI PUBLICI -
 - de conducere -
 - de execuție -
 2 PERSONAL CONTRACTUAL = 14
 - de conducere = 2
 - de execuție = 12

TOTAL (1+2) = 14

STATUL DE FUNCȚII

Nr. crt.	Denumirea funcției		Nivelul Studiilor	Numărul de posturi
	Execuție	Conducere		
I.	Funcții publice (a+b)			-
a)	Funcții publice de conducere		-	-
b)	Funcții publice de execuție		-	-
II.	Personal contractual (a+b)			14
a)	Personal de conducere			2
	- referent gradul prof.I - tehnician-economist I	- director -contabil șef	S SSD	1 1
b)	Personal contractual de execuție			12
	- referent de spec. gr.prof.II		S	1
	- referent de spec. gr. prof. III		S	2
	- redactor gr.prof.II		S	1
	- referent treapta prof.IA		M	1
	- referent treapta prof.I		M	1
	- referenți treapta prof.II		M	1
	- referenți treapta prof.II		M	2
	- referent treapta prof.I		M	1
	- secretar-dactilograf tr.prof.II		M	0,5
	- muncitor (șofer) tr. prof.III		M	1
	- îngrijitor treapta prof.II		M	0.5

RECAPITULAȚIE:

A.TOTAL POSTURI	=	14
Din care:		
1.Funcții publice	=	
a) conducere	=	-
b) de execuție	=	-
2.Personal contractual	=	14
a) conducere	=	2
b) execuție	=	12

ORGANIGRAMA
ȘCOLII POPULARE DE ARTE ȘI MESERII - SĂLAJ
Pe anul școlar 2007-2008

CONSILIUL JUDEȚEAN SĂLAJ

ȘCOALA POPULARĂ DE ARTE ȘI MESERII - SALAJ 16

DIRECTOR

1

Cadre didactice	
T	11
C	-
E	11

Contabilitate, secretariat, administrativ, servire generala	
T	4
C	-
E	4

T= total posturi
C= posturi de conducere
E=posturi de executie

STRUCTURA PERSONALULUI

1. Functionari publici -
 - de conducere -
 - de executie -
 2. Personal contractual - 16
 - de conducere - 1
 - de executie - 15
- TOTAL (1+2)= 16

STAT DE FUNCȚII
pentru anul școlar 2007-2008

Nr. Crt.	Denumirea funcției			
		Execuție	Conducere	Nivelul studiilor
I	Funcții publice (a+b)			
a)	Funcții publice de conducere			
B)	Funcții publice de execuție			
II	Personal contractual (a+b)			
a)	Personal de conducere			
	- profesor instrument suflat			16
b)	Personal contractual de execuție	Director	S	1
	- profesor orgă , acordeon		S	15
	- profesor pian		S	1,5
	- profesor chitară		S	3
	- profesor canto		S	1,5
	- profesor teorie- istoria muzicii		S	1
	- profesor inițiere corală		S	0,5
	- profesor corepetiție		S	0,5
	- secretar		S	0,5
	- profesor vioara		S	0,5
	- profesor pictură		M	1
	- contabil		M	1,5
	- muncitor întreținere (șofer)		M	1
	- îngrijitor		M	1
	TOTAL		G	1
				16

RECAPITULATIE:

A. TOTAL POSTURI	= 15,5
Din care:	
1. Funcții publice	= -
a) conducere	= -
b) execuție	= -
2. Personal contractual	= 16
a) conducere	= 1
b) execuție	= 15

B. Repartizarea funcțiilor publice de execuție pe grade profesionale		
	Nr.	%
1. Grad prof. superior	-	-
2. Grad prof. principal	-	-
3. Grad prof asistent	-	-
4. Grad prof debutant		

ORGANIGRAMA
ANSAMBLULUI FOLCLORIC MESESUL

DIRECTOR 1

Secția română		Secția maghiară	
DIRIJOR	1	ȘEF ORCHESTRĂ	1
INSTRUMENTIȘTI	12	INSTRUMENTIȘTI	4
SOLIȘTI VOCALI	4	SOLIȘTI VOCALI	2
COREGRAF	1	COREGRAF	1
DANSATORI	10	DANSATORI	8
IMPRESAR, SONORIZATOR, CAMERAMAN	1		
PREZENTATOR, MOM.VESELE	2		
Total	31	Total	16

CONTABIL ½ n	
SECRETAR, CASIER ½ n	
MAGAZINER, MUNC.INTR.- SOFER 1 n	
INGRIJITOR ½ n	
Total	2,5

Structura personalului:

Personal contractual = 50,5
- de conducere = 1
- de execuție = 49,5

STATUL DE FUNCȚII

Nr. crt.	Denumirea funcției		Nivelul Studiilor	Numărul de posturi
	Execuție	Conducere		
I.	Funcții publice (a+b)			-
a)	Funcții publice de conducere		-	-
b)	Funcții publice de execuție		-	-
II.	Personal contractual (a+b)			50,5
a)	Personal de conducere			1
	-sef ansamblu	-director	M	1
b)	Personal contractual de execuție			49,5
	- dirijor		M	1
	- coregraf tr.prof.I		M	2
	- instrumentist gr.prof.III		S	4
	- instrumentisti tr.prof.I		M	11
	- instrumentisti tr.prof.II		M	2
	- soliști vocali treapta prof.I		M	4
	- soliști vocali treapta prof.II		M	2
	- dansatori treapta prof.I		M	10
	- dansatori treapta prof.II		M	8
	- prezentator, momente vesele I		M	2
	-impresar, sonorizator, cameraman I		M	1
	- contabil grad.prof.II		SSD	0,5
	- secretar-casier treapta prof.II		M	0,5
	- magaziner, muncitor, șofer treapta prof.II		M	1
	- ingrijitor		M	0,5

RECAPITULAȚIE:

A.TOTAL POSTURI	=	50,5
Din care:		
1.Funcții publice	=	
a) conducere	=	-
b) de execuție	=	-
2.Personal contractual	=	39,25
a) conducere	=	1
b) execuție	=	38,25

ORGANIGRAMA
SERVICIULUI PUBLIC COMUNITAR JUDEȚEAN DE EVIDENȚĂ A PERSOANELOR SĂLAJ

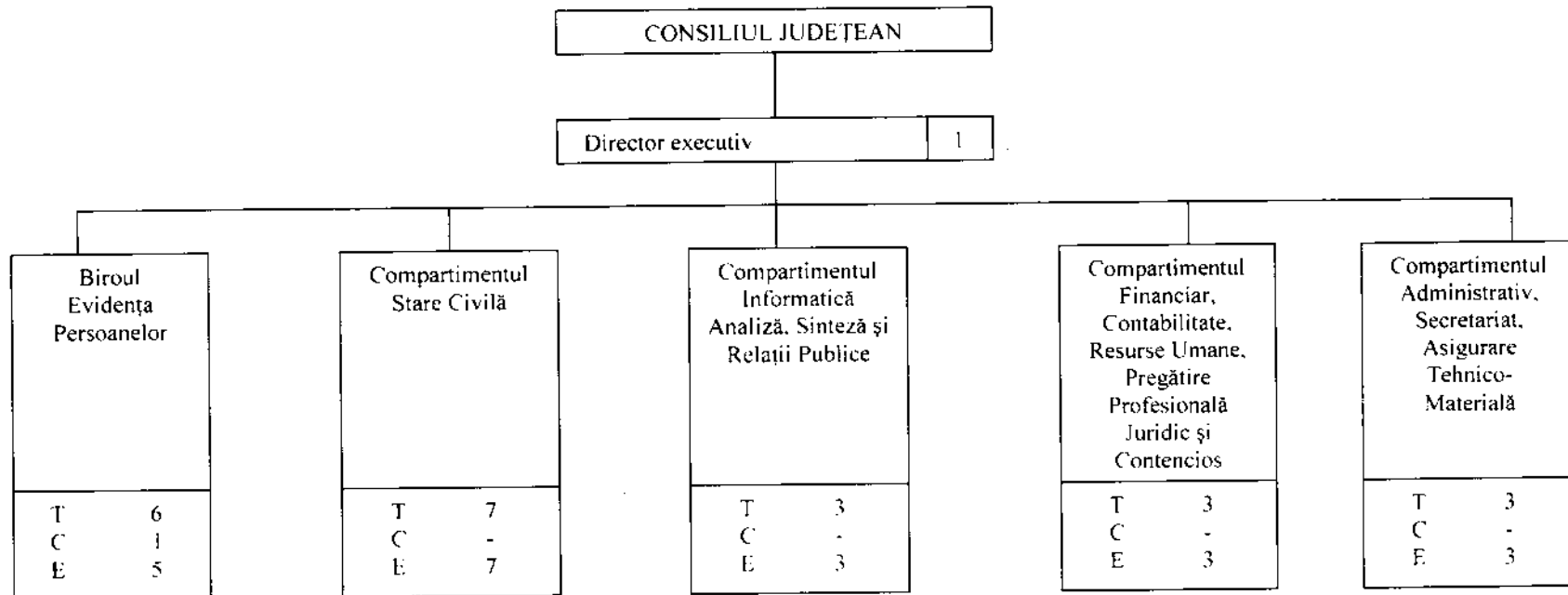

Nr. crt.	Categoriile de personal	Total	din care:	
			de conducere	de execuție
1	Funcții publice	10	1	9
2	Personal contractual	13	1	12
	TOTAL	23	2	21

NOTĂ: T - total; C - conducere; E - execuție

STAT DE FUNCȚII

Nr. Crt.	Funcția		Nivelul studiilor	Clasa	Gradul Profesional/ Treapta profesională	Treapta de salarizare	Numărul de posturi
	Execuție	Conducere					
0	1	2	3	4	5	6	7
A.	TOTAL FUNCȚII						23
I.	TOTAL FUNCȚII PUBLICE						10
1.	Funcții publice de conducere						1
2.	Funcții publice de execuție						9
II.	FUNCȚII PUBLICE GENERALE (a+b)						10
a)	<i>FUNCȚII PUBLICE DE CONDUCERE</i>						1
1.		Director Executiv (consilier juridic, consilier)	S	I	Superior	1-3	1
b)	<i>FUNCȚII PUBLICE DE EXECUȚIE</i>						9
1.	Consilier juridic, consilier		S	I	Superior	1-3	2
			S	I	Principal	1-3	2
			S	I	Asistent	1-3	2
			S	I	Debutant	-	2
2.	Referent		M	III	Superior	1-3	1
III.	PERSONAL CONTRACTUAL (a+b)						13
a)	<i>FUNCȚII DE CONDUCERE</i>						1
1.	Consilier, inspector de specialitate	Șef birou	S		III - IA		1
b)	<i>FUNCȚII DE EXECUȚIE</i>						12
1.	Consilier, inspector de specialitate		S		III - IA		2
2.	Inspector		S		D - IA		1
3.	Inspector		SSD		D - IA		1
4.	Referent		M		D - IA		5
5.	Casier-magaziner		M		D - I		1
6.	Secretar - dactilograf		M		D-I		1
7.	Șofer, muncitor		M, G		III - I		1

ORGANIGRAMA
DIRECȚIEI DE PAZĂ, PROTOCOL ȘI ADMINISTRATIV SĂLAJ

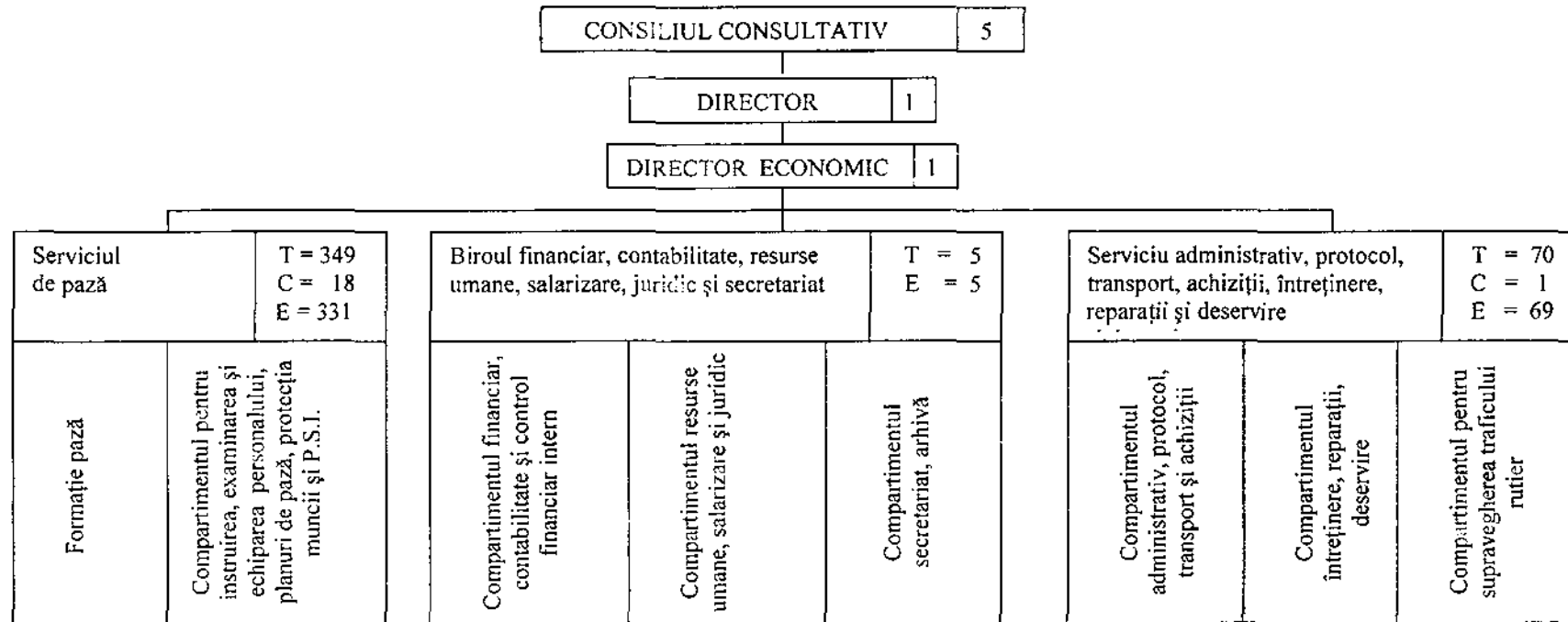

Total	Conducere	Execuție
426	21	405

Anexa nr. 86
 la Hotararea Consiliului Judetean Salaj
 nr. 103 din 30.11.2007

STAT DE FUNCTII

Nr. crt.	Funcția	Nivelul studiilor	Numarul de posturi
1.	Director - Inspector de specialitate IA	S	1
2.	Director economic-inspector de specialitate-IA	S	1
3.	Sef serviciu-inspector de specialitate IA	S	2
4.	Inspector de specialitate economist/inginer D-IA	S	2
5.	Consilier juridic D-IA	S	1
6.	Technician, referent D-IA	M	4
7.	Secretar dactilograf D-I	M	1
8.	Casier, magazioner II-I	M	2
9.	Sef formatie paza	M	2
10.	Sef tura	M	15
11.	Agent Paza (paznic II-I)		330
12.	Ingrșitor II-I		9
13.	Muncitor calificat -IV-I (sofer, electrician, lacatus mecanic, fochist, instalator, zugrav, telefonist etc.)		55
14.	Muncitor necalificat		1
	TOTAL		426