

**HOTĂRĂREA nr. 23
din 23 februarie 2010**

**privind aprobarea numărului de posturi, organigramei și statului de funcții la Direcția
Județeană de Evidență a Persoanelor Sălaj**

Consiliul Județean Sălaj, întrunit în ședință ordinară:

Având în vedere:

- expunerea de motive nr.1108 din 28.01.2010, a președintelui Consiliului județean;
- raportul de specialitate nr. 107 din 28.01.2010, al Direcției Județene de Evidență a Persoanelor Sălaj.
- avizul nr.2110245 din 01.02. 2010, al Direcției pentru Evidența Persoanelor și Administrarea Bazelor de Date;
- avizul Agenției Naționale a Funcționarilor Publici nr. 467922 din 18.02.2010;
- art. 2 alin. (3) și art 107 din Legea nr. 188/1999 privind Statutul funcționarilor publici, republicată;
- art. 3 din Hotărârea Guvernului nr. 2104/2004, pentru aprobarea Metodologiei privind criteriile de dimensionare a numărului de funcții din aparatul serviciilor publice comunitare de evidență a persoanelor, constituirea patrimoniului și managementul resurselor umane, financiare și materiale, cu modificările și completările ulterioare;
- art. 91 alin. (2) lit. c). din Legea nr. 215/2001, privind administrația publică locală, republicată, cu modificările și completările ulterioare.

În temeiul art.97 alin.1) din Legea nr. 215/2001 privind administrația publică locală, republicată, cu modificările și completările ulterioare.

HOTĂRĂȘTE:

Art.1. Se aprobă numărul de posturi, organigrama și statul de funcții ale Direcției Județene de Evidență a Persoanelor Sălaj, conform anexelor nr. 1 și 2 care fac parte integrantă din prezenta hotărâre.

Art.2. Cu ducerea la îndeplinire a prezentei hotărâri se încredințează Direcția Județeană de Evidență a Persoanelor Sălaj.

Art.3. Prezenta hotărâre se comunică la:

- Direcția juridică și administrație locală;
- Direcția economică;
- Biroul organizare, salarizare, resurse umane și informatică;
- Direcția Județeană de Evidență a Persoanelor Sălaj.

PREȘEDINTE

Riberiu Marc

Contrasemnează:
SECRETARUL JUDEȚULUI,

Cosmin Radu Vlaicu

ORGANIGRAMA
DIRECȚIA JUDEȚEANĂ DE EVIDENȚĂ A PERSOANELOR SĂLAJ

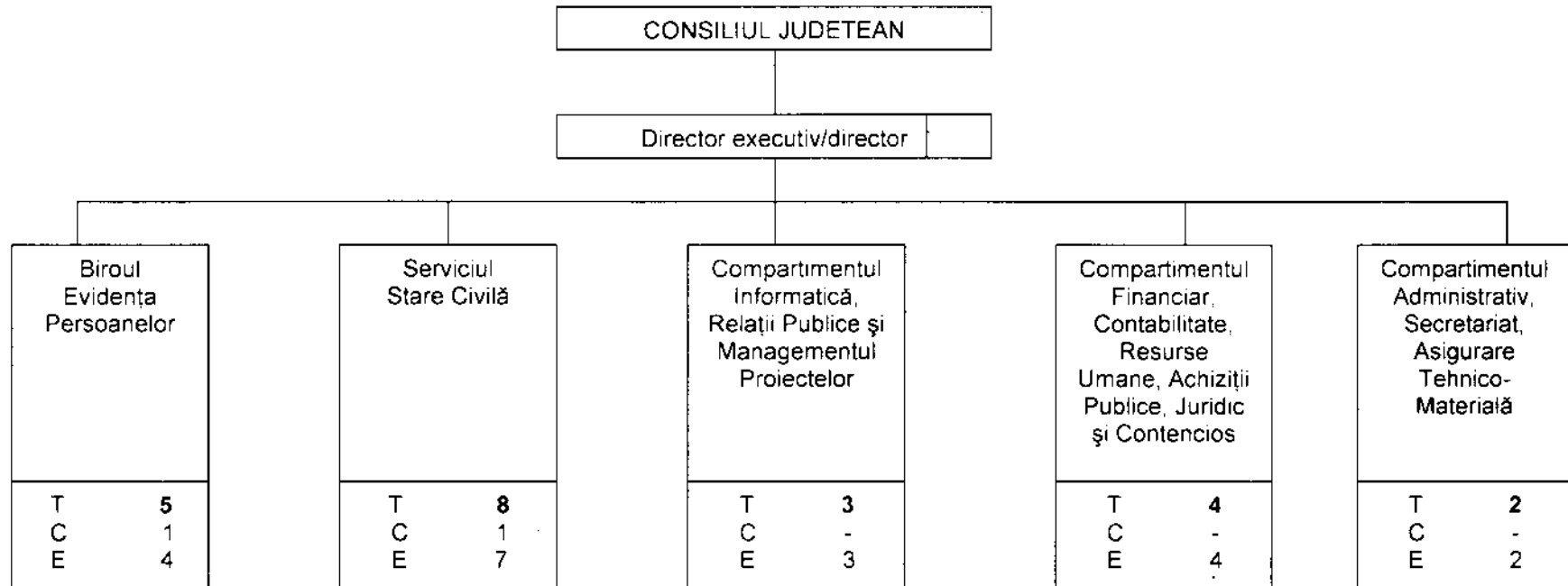

Nr. crt	Categoriile de personal	Total	din care:	
			de conducere	de executie
1	Functii publice	17	2	15
2	Personal contractual	6	1	5
	T otal	23	3	20

NOTĂ: T – total; C – conducere; E - executie

STAT DE FUNCȚII
DIRECȚIA JUDEȚEANĂ DE EVIDENȚĂ A PERSOANELOR SĂLAJ

Nr. crt.	Funcția		Nivelul studiilor	Gradul profesional Treapta profesională	Treapta de salarizare	Gradația	Numărul de posturi
	Conducere	Execuție					
0	1	2	3	4	5	6	7
NUMĂRUL TOTAL DE FUNCȚII (A + B)							
	Funcții publice						17
	Personal contractual						6
A.	TOTAL FUNCȚII PUBLICE (1+2)						
1	Funcții publice de conducere						2
2	Funcții publice de execuție						15
I.	FUNCȚII PUBLICE GENERALE (a+b)						
a)	<i>FUNCȚII PUBLICE DE CONDUCERE</i>						
1	Director executiv /director		S	superior	1	5	1
2	Șef serviciu		S	superior	1-3	2-5	1
b)	<i>FUNCȚII PUBLICE DE EXECUȚIE</i>						
1			S	superior	1-3	2-5	3
		Consilier	S	principal	1-3	2-5	4
		Consilier juridic	S	asistent	1-3	B-5	4
			S	debutant	-	B-5	2
2		Referent	M	superior	1-3	2-5	1
			M	asistent	1-3	B-5	1
B.	PERSONAL CONTRACTUAL (a+b)						
a)	<i>FUNCȚII DE CONDUCERE</i>						
1	Șef birou		S	I		5	1
b)	<i>FUNCȚII DE EXECUȚIE</i>						
2		referent	SSD	IA		B-5	1
3		referent	M	D-IA		B-5	3
4		șofer II	G			B-5	1