

HOTĂRÂREA nr. 24
din 28 februarie 2011

privind modificarea Hotărârii Consiliului Județean Sălaj nr.6 din 25 ianuarie 2011 privind aprobarea numărului de posturi, organigramei și statului de funcții ale aparatului de specialitate al Consiliului Județean Sălaj și ale instituțiilor publice din subordinea Consiliului Județean Sălaj

Consiliul Județean Sălaj, întrunit în ședință ordinară;

Având în vedere:

- expunerea de motive nr.1936 din 18.02.2011 a președintelui Consiliului Județean Sălaj;
- raportul de specialitate nr.1938 din 18.02.2011 al Direcției juridice și administrație locală;
- avizele Agenției Naționale a Funcționarilor Publici nr.8714/01.02.2011 și nr.871833/01.02.2011;
- avizul nr.E 144/NI/27.01.2011 al Ministrului Muncii, Familiei și Protecției Sociale;
- art.107 din Legea nr.188/1999 privind Statutul funcționarilor publici, republicată, cu modificările și completările ulterioare;
- prevederile H.G. nr.1434/2004 privind atribuțiile și Regulamentul-cadru de organizare și funcționare ale Direcției generale de asistență socială și protecția copilului, republicată, cu modificările și completările ulterioare;
- art.III și VI din O.U.G. nr.63/2010 pentru modificarea și completarea Legii nr.273/2006 privind finanțele publice locale, precum și stabilirea unor măsuri financiare pentru reducerea cheltuielilor de personal;
- art.91 alin.(2) lit.c) din Legea nr.215/2001, privind administrația publică locală, republicată, cu modificările și completările ulterioare.

În temeiul art.97 alin.(1) din Legea nr.215/2001 privind administrația publică locală, republicată, cu modificările și completările ulterioare,

HOTĂRĂȘTE:

Art.1. Se modifică anexele nr.1a, 1b, 4a, 4b, 5a și 5b la Hotărârea Consiliului Județean Sălaj nr.6 din 25 ianuarie 2011 privind aprobarea numărului de posturi, organigramei și statului de funcții ale aparatului de specialitate al Consiliului Județean Sălaj și ale instituțiilor publice din subordinea Consiliului Județean Sălaj, conform anexelor 1a, 1b, 2a, 2b, 3a, 3b la prezenta hotărâre.

Art. 2. Celelalte prevederi ale Hotărârii Consiliului Județean Sălaj nr.6 din 25 ianuarie 2011 privind aprobarea numărului de posturi, organigramei și statului de funcții ale aparatului de specialitate al Consiliului Județean Sălaj și ale instituțiilor publice din subordinea Consiliului Județean Sălaj, rămân neschimbate.

Art.3. Cu ducerea la îndeplinire a prezentei hotărâri se încredințează:

- Direcția juridică și administrație locală;

- Direcția economică;
- Direcția Generală de Asistență Socială și Protecția Copilului Sălaj;
- Muzeul Județean de Istorie și Artă Zalău.

Art.4. Prezenta hotărâre se comunică la:

- Președintele, vicepreședinții Consiliului județean, secretarul județului și administratorul public al județului;
- Direcția juridică și administrație locală;
- Direcția economică;
- Direcția Generală de Asistență Socială și Protecția Copilului Sălaj;
- Muzeul Județean de Istorie și Artă Zalău.

PREȘEDINTE,

Tiberiu Marc



**Contrasemnează:
SECRETARUL JUDEȚULUI,**

Cosmin Radu Vlaicu

**ORGANIGRAMA
CONSILIULUI JUDEȚEAN ȘI APARATULUI DE SPECIALITATE**

- AGENȚII ECONOMICE, SERVICII ȘI INSTITUȚII PUBLICE SUBORDONATE**
1. Direcția Generală de Asistență Socială și Protecția Copilului Sălaj;
 2. Muzeul Județean de Istorie și Artă Zalău;
 3. Biblioteca Județeană 'Ioniță Scipione Bădescu' Sălaj;
 4. Centrul de Cultură și Artă al Județului Sălaj;
 5. Direcția Județeană de Evidența Persoanelor Sălaj;
 6. Camera Agricolă a Județului Sălaj.

Anexa nr. 1a
la proiectul de Hotărâre a
Consiliului Județean Sălaj
nr. 24 din 28.02. 2011

I.	
● Președinte	=1
● Vicepreședinte	=2
● Secretarul Județului	=1
● Administratorul public al județului	=1
TOTAL	= 5

CONSILIUL JUDEȚEAN	30
--------------------	----

COMISII DE SPECIALITATE	5
-------------------------	---

PREȘEDINTE	1
------------	---

SECRETAR AL JUDEȚULUI	1	ADMINISTRATOR PUBLIC	1	VICEPREȘEDINTE	1	VICEPREȘEDINTE	1
-----------------------	---	----------------------	---	----------------	---	----------------	---

APARATUL DE SPECIALITATE	T	133
	C	15
	E	118

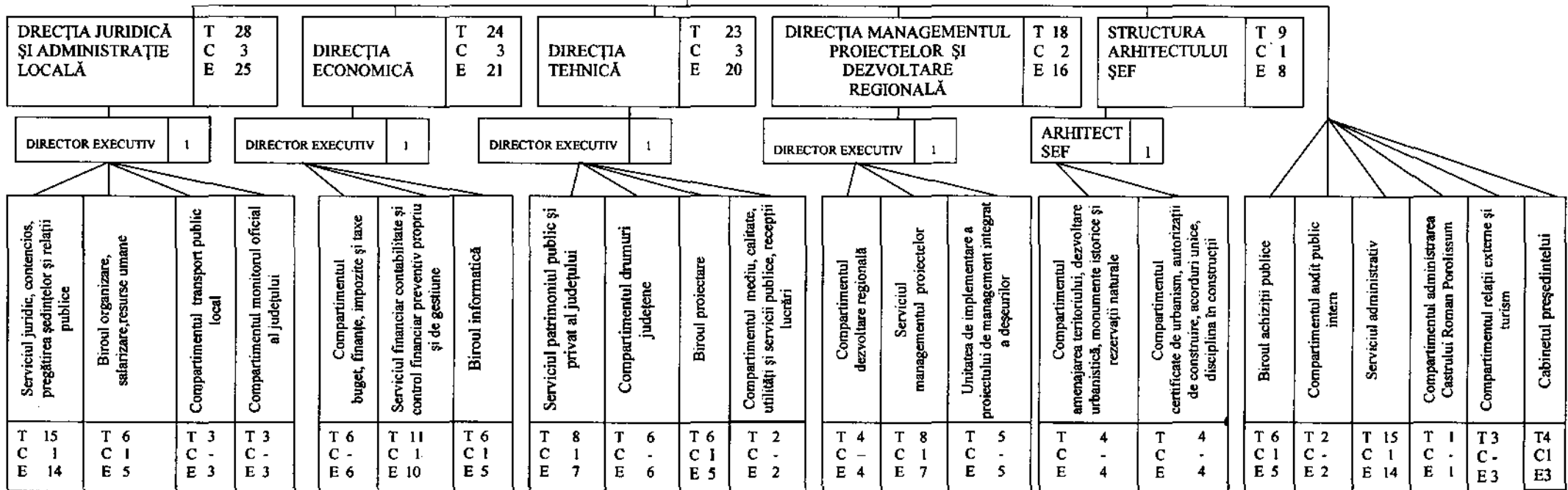

T - total
C - conducere
E - execuție

2. FUNCȚIONARI PUBLICI	= 100
- conducere	= 12
- execuție	= 88

3. PERSONAL CONTRACTUAL	= 33
- conducere	= 3
- execuție	= 30

4. TOTAL APARATUL DE SPECIALITATE (2 + 3)	= 133
--	--------------

TOTAL (1+4)	= 138
--------------------	--------------

STAT DE FUNCȚII

Nr. crt.	Funcția		Nivelul studiilor	Gradul/Gradul profesional/ treapta profesională	Numărul de posturi
	Conducere	Execuție			
0	1	2	3	4	5
A.	FUNCȚII DE DEMNITATE PUBLICĂ - TOTAL				3
1.	Președinte		S		1
2.	Vicepreședinte		S		2
B.	SECRETAR AL JUDEȚULUI				1
	Secretar al județului		S		1
C.	ADMINISTRATOR PUBLIC AL JUDEȚULUI				1
	Administrator public al județului		S		1
D.	APARATUL DE SPECIALITATE AL CONSILIULUI JUDEȚEAN				133
1.	Funcții publice				100
2.	Personal contractual				33
I.	TOTAL FUNCȚII PUBLICE (II+III)				100
1.	Funcții publice de conducere				12
2.	Funcții publice de execuție				88
II.	FUNCȚII PUBLICE GENERALE (a+b)				99
a)	FUNCȚII PUBLICE DE CONDUCERE				11
1.	Director executiv		S	II	4
2.	Șef serviciu		S	II	4
3.	Șef birou		S	II	3
b)	FUNCȚII PUBLICE DE EXECUȚIE				88
1.		Auditor	S	Superior	2
2.		Consilier, inspector, consilier juridic	S	Superior	33
			S	Principal	14
			S	Asistent	29
			S	Debutant	-
3.		Referent de specialitate	SSD	Superior	2

4.		Referent	M	Superior	5
			M	Principal	3
III.	FUNȚII PUBLICE SPECIFICE (a+b)				1
a)	<i>FUNȚII PUBLICE SPECIFICE DE CONDUCERE - TOTAL</i>				1
	Arhitect șef		S	II	1
b)	<i>FUNȚII PUBLICE SPECIFICE DE EXECUȚIE - TOTAL</i>				
IV.	PERSONAL CONTRACTUAL (a+b+c)				33
a)	<i>FUNȚII DE CONDUCERE</i>				3
1.	Director de cabinet		S		1
2.	Șef serviciu		S	II	1
3.	Șef birou		S	II	1
b)	<i>FUNȚII DE EXECUȚIE</i>				17
1.		Consilier	S		2
2.		Expert	S		1
3.		Inspector de specialitate	S	I A - D	7
4.		Subinginer	SSD	I A - D	2
5.		Referent	M	I A - D	5
c)	<i>PERSONAL DIN ACTIVITATEA ADMINISTRATIV, GOSPODĂRIRE, ÎNTREȚINERE ȘI DESERVIRE</i>				13
1.		Magaziner	M		1
2.		Îngrijitor	G/M		4
3.		Muncitor (instalator, electrician, pază)	G/M	I - VI	2
4.		Șofer I	G/M		6
	TOTAL (A + B + C + D)				138

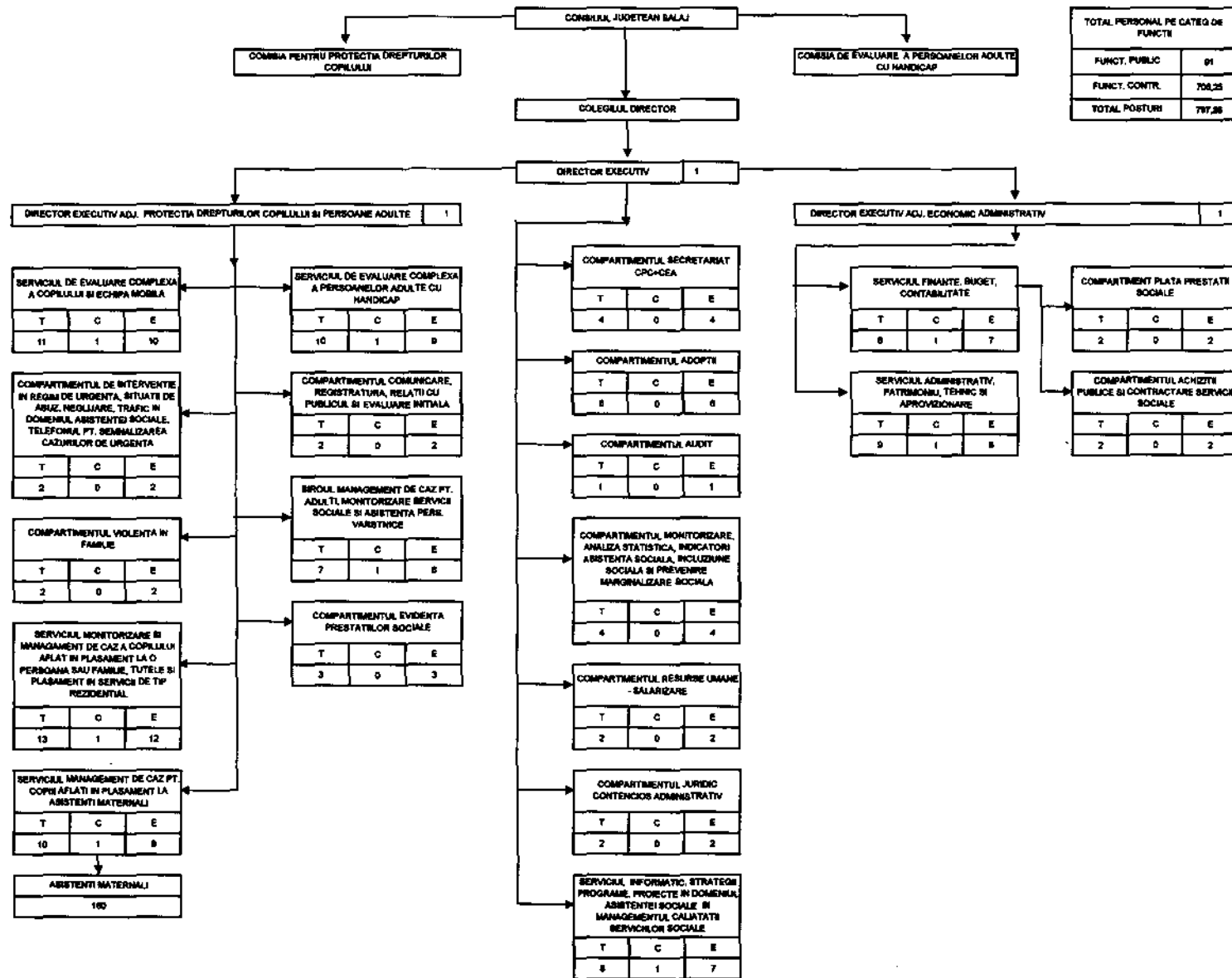

TOTAL PERSONAL PE CATEG. DE FUNCTII	DIN CARE	
	DE COND.	DE EXEC.
FUNCT. PUBLIC	01	01
FUNCT. CONTR.	706,25	800,25
TOTAL POSTURI	707,26	774,26

Stat de funcții
Direcția Generală de Asistență Socială și
Protecția Copilului Sălaj

Nr.crt.	Funcția		Nivelul studiilor	Gradul/Gradul profesional/treapta profesionala	Numărul de posturi
	Conducere	Executie			
A	TOTAL FUNCȚII PUBLICE				91
1	FUNȚII PUBLICE DE CONDUCERE				10
	director executiv		S	II	1
	director executiv adj.		S	II	2
	șef serviciu		S	II	6
	șef birou		S	II	1
2	FUNȚII PUBLICE DE EXECUȚIE				81
	auditor		S	Superior	1
	consilier		S	Superior	3
	consilier		S	Principal	3
	consilier juridic		S	Asistent	2
	consilier juridic		S	Debutant	1
	inspector		S	Superior	6
	inspector		S	Principal	16
	inspector		S	Asistent	32
	inspector		S	Debutant	14
	referent		M	Superior	3
B	PERSONAL CONTRACTUAL				180
1	PERSONAL DE CONDUCERE				1
	șef serviciu		S	II	1
2	PERSONAL EXECUȚIE				179
	medic primar		S		2
	medic spec.		S		2
	medic		S		1
	consilier juridic		S	II	1
	psiholog specialist		S		2
	referent		M	IA	2
	referent spec		S	III	3
	asistent medical pr.		PL		1
	șofer I		M/G		4
	îngrijitor		M/G		1
	asistenți maternali		M/ G		160

NR. TOTAL FUNCȚII PUBLICE	91
NR. TOTAL FUNCȚII PUBLICE DE CONDUCERE	10
NR. TOTAL FUNCȚII PUBLICE DE EXECUȚIE	81
NR. TOTAL FUNCȚII CONTRACTUALE DE COND	1
NR. TOTAL FUNCȚII CONTRACTUALE DE EXEC	19
 NR. TOTAL FUNCȚII	 111

ORGANIGRAMA Muzeului Județean de Istorie și Artă Zalău
 începând cu data de _____

Număr total de posturi	54
din care:	
- conducere	7
- execuție	47

Consiliul de administrație

Director - manager 1

Consiliul științific

Contabil șef
1

Compartiment
resurse umane
și secretariat
T:2
C:-
E:2

Secția de etnografie, colecții și muzee locale
T:7 C:1 E:6

Secția de istorie medie, modernă și contemporană
T:7 C:1 E:6

Secția de istorie veche
T:16 C:1 E:15

Secția de arheologie preventivă
T:7 C:1 E:6

“Muzeul de artă Ioan Sima”
T:7 C:1 E:6

Compartiment financiar, administrativ, pază
T:6 C:- E:6

Stat de funcții, pentru anul 2011

Anexa 3b					
B.	Personal contractual				54
a)	Funcții de conducere			Total	7
	Director - manager	S	II		1
	Contabil șef	S	II		1
	Șef secție	S	II		1
	Șef secție	S	II		1
	Șef secție	S	II		1
	Șef secție	S	II		1
	Șef secție	S	II		1
b)	Funcții de execuție			Total	49
	Cercetător științific	S	I	4	1
	Cercetător științific	S	III	5	3
	Cercetător științific	S	III	4	1
	Cercetător științific	S	III	3	1
	Cercetător științific	S		1	1
	Muzeograf	S	IA	5	1
	Muzeograf	S	IA	4	1
	Muzeograf	S	IA	3	1
	Muzeograf	S	II	2	1
	Muzeograf	S	II	1	2
	Restaurator	S	II	2	1
	Conservator	S	II	2	1
	Inspector de specialitate	S	IA	4	1
	Inspector de specialitate	S	IA	5	1
	Conservator	M	I	5	1
	Conservator	M	I	4	1
	Custode sala	M	II	5	1
	Custode sala	M	deb.		1
	Desenator artistic	M	IA	5	2
	Administrator	M	I	5	1
	Funcționar	M	I	5	1
	Fotograf	M;G	IA	5	1
	Șofer	M	I	5	1
	Muncitor	M;G	I	5	1
	Supraveghetor muzeu	M;G		5	3
	Paznic	M;G		5	2
	Paznic	M;G		3	1
	Muncitori pentru șantierele arheologice, angajați pe perioadă determinată	M;G			13