

HOTĂRÂREA nr. 6
din 25 ianuarie 2011

privind aprobarea numărului de posturi, organigramei și statului de funcții ale aparatului de specialitate al Consiliului Județean Sălaj și ale instituțiilor publice din subordinea Consiliului Județean Sălaj

Consiliul Județean Sălaj, întrunit în ședință ordinară;
Având în vedere:

- expunerea de motive nr.744 din 19.01.2011 a președintelui Consiliului Județean Sălaj;
- raportul de specialitate nr.745 din 19.01.2011 al Direcției juridice și administrație locală;
- avizele Agenției Naționale a Funcționarilor Publici nr.488200, 488201, 488202 din 20.07.2010 și nr.418/02.2010
- art.107 din Legea nr.188/1999 privind Statutul funcționarilor publici, republicată, cu modificările și completările ulterioare;
- art.91 alin.(2) lit.c) din Legea nr.215/2001, republicată, cu modificările și completările ulterioare.

În temeiul art.97 alin.(1) din Legea nr.215/2001 privind administrația publică locală, republicată, cu modificările și completările ulterioare,

H O T Ă R Ă Ș T E:

Art.1.(1) Se aprobă numărul de posturi, organigrama și statul de funcții ale aparatului de specialitate al Consiliului Județean Sălaj și ale instituțiilor publice din subordinea Consiliului Județean Sălaj, după cum urmează :

- Consiliului Județean Sălaj, conform anexelor nr.1a și 1b;
- Camera Agricolă a Județului Sălaj, conform anexelor nr.2a și 2b;
- Direcția Județeană de Evidență a Persoanelor Sălaj, conform anexelor nr.3a și 3b;
- Direcția Generală de Asistență Socială și Protecția Copilului Sălaj, conform anexelor nr.4a și 4b;
- Muzeul Județean de Istorie și Artă Zalău, conform anexelor nr.5a și 5b;
- Biblioteca Județeană "Ioniță Scipione Bădescu" Sălaj, conform anexelor nr.6a și 6b;
- Centrul de Cultură și Artă al județului Sălaj, conform anexelor nr.7a și 7b.

(2) Anexele nr.1a, 2a, 1b, 2b, 3a, 3b, 4a, 4b, 5a, 5b, 6a, 6b, 7a și 7b, fac parte integrantă din prezenta hotărâre.

Art.2. Cu data prezentei își încetează aplicabilitatea Hotărârile Consiliului Județean Sălaj nr. 82, 83, 84, 85 din 30.06.2010, nr.75 din 28.06.2010 și nr.25 din 23.02.2010 pentru aprobarea numărului de posturi, organigramei și statului de funcții ale aparatului de specialitate al Consiliului Județean Sălaj și ale instituțiilor publice din subordinea Consiliului Județean Sălaj.

Art.3. Cu ducerea la îndeplinire a prezentei hotărâri se încredințează:

- Președintele Consiliului Județean Sălaj;
- Direcția economică;
- Direcția juridică și administrație locală;
- Camera Agricolă a Județului Sălaj;
- Direcția Județeană de Evidență a Persoanelor Sălaj;
- Direcția Generală de Asistență Socială și Protecția Copilului Sălaj;
- Muzeul Județean de Istorie și Artă Zalău;
- Biblioteca Județeană "Ioniță Scipione Bădescu" Sălaj;
- Centrul de Cultură și Artă al județului Sălaj;

Art.4. Prezenta hotărâre se comunică la:

- Președintele, vicepreședinții Consiliului județean, secretarul județului și administratorul public al județului;
- Direcția juridică și administrație locală;
- Direcția economică;
- Instituțiile publice, prevăzute la art.1

PREȘEDINTE,

Tiberiu Marc



**Contrasemnează:
SECRETARUL JUDEȚULUI,**

Cosmin-Radu Vlaicu

**ORGANIGRAMA
CONSILIULUI JUDEȚEAN ȘI APARATULUI DE SPECIALITATE**

**AGENȚII ECONOMICE, SERVICII ȘI INSTITUȚII
PUBLICE SUBORDONATE**

1. Direcția Generală de Asistență Socială și Protecția Copilului Sălaj;
2. Muzeul Județean de Istorie și Artă Zalău;
3. Biblioteca Județeană "Ionița Scipione Bădescu" Sălaj;
4. Centrul de Cultură și Artă al Județului Sălaj;
5. Camera Agricolă a Județului Sălaj.

Anexa nr. 1a
Hotărârea
Consiliului Județean Sălaj
nr. 6 din 15.01.2011

1.	
• Președinte	= 1
• Vicepreședinte	= 2
• Secretarul Județului	= 1
• Administratorul public al județului	= 1
TOTAL	= 5

CONSILIUL JUDEȚEAN	30
--------------------	----

COMISII DE SPECIALITATE	5
-------------------------	---

PREȘEDINTE	1
------------	---

SECRETAR AL JUDEȚULUI	1	ADMINISTRATOR PUBLIC	1	VICEPREȘEDINTE	1	VICEPREȘEDINTE	1
-----------------------	---	----------------------	---	----------------	---	----------------	---

APARATUL DE SPECIALITATE	T	133
	C	15
	E	118

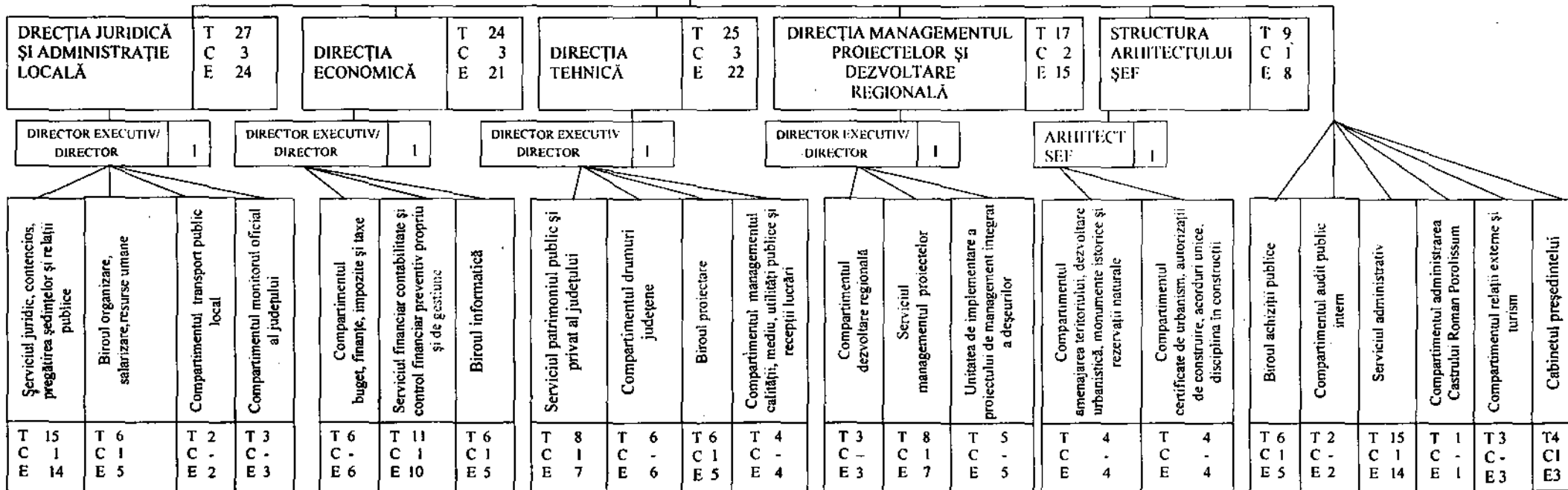

T – total
C – conducere
E – execuție

2. FUNCȚIONARI PUBLICI	= 100
- conducere	= 12
- execuție	= 88

3. PERSONAL CONTRACTUAL	= 33
- conducere	= 3
- execuție	= 30

4. TOTAL APARATUL DE SPECIALITATE (2 + 3)	= 133
--	--------------

TOTAL (1+4)	= 138
--------------------	--------------

STAT DE FUNCȚII

Nr. crt.	Funcția		Nivelul studiilor	Gradul/Gradul profesional/ treapta profesională	Numărul de posturi
	Conducere	Execuție			
0	1	2	3	4	5
A.	FUNCȚII DE DEMNITATE PUBLICĂ - TOTAL				3
1.	Președinte		S		1
2.	Vicepreședinte		S		2
B.	SECRETAR AL JUDEȚULUI				1
	Secretar al județului		S		1
C.	ADMINISTRATOR PUBLIC AL JUDEȚULUI				1
	Administrator public al județului		S		1
D.	APARATUL DE SPECIALITATE AL CONSILIULUI JUDEȚEAN				133
1.	Funcții publice				100
2.	Personal contractual				33
I.	TOTAL FUNCȚII PUBLICE (II+III)				100
1.	Funcții publice de conducere				12
2.	Funcții publice de execuție				88
II.	FUNCȚII PUBLICE GENERALE (a+b)				99
a)	FUNCȚII PUBLICE DE CONDUCERE				11
1.	Director executiv/ Director		S	II	4
2.	Șef serviciu		S	II	4
3.	Șef birou		S	II	3
b)	FUNCȚII PUBLICE DE EXECUȚIE				88
1.		Auditor	S	Superior	2
2.		Consilier, inspector, consilier juridic	S	Superior	35
			S	Principal	12
			S	Asistent	29
			S	Debutant	-

3.		Referent de specialitate	SSD	Superior	2
4.		Referent	M	Superior	6
			M	Principal	2
III.	FUNȚII PUBLICE SPECIFICE (a+b)				1
a)	<i>FUNȚII PUBLICE SPECIFICE DE CONDUCERE - TOTAL</i>				1
	Arhitect șef		S	II	1
b)	<i>FUNȚII PUBLICE SPECIFICE DE EXECUȚIE - TOTAL</i>				
IV.	PERSONAL CONTRACTUAL (a+b+c)				33
a)	<i>FUNȚII DE CONDUCERE</i>				3
1.	Director de cabinet		S		1
2.	Șef serviciu		S	II	1
3.	Șef birou		S	II	1
b)	<i>FUNȚII DE EXECUȚIE</i>				17
1.		Consilier	S		2
2.		Expert	S		1
3.		Inspector de specialitate	S	I A - D	7
4.		Subinginer	SSD	I A - D	2
5.		Referent	M	I A - D	5
c)	<i>PERSONAL DIN ACTIVITATEA ADMINISTRATIV, GOSPODĂRIRE, ÎNTREȚINERE ȘI DESERVIRE</i>				13
1.		Magaziner	M		1
2.		Îngrijitor	G/M		4
3.		Muncitor (instalator, electrician, pază)	G/M	I - VI	2
4.		Șofer I	G/M		6
	TOTAL (A + B + C + D)				138

ORGANIGRAMA DIRECTIEI GENERALE DE ASISTENTA SOCIALA SI PROTECTIA COPILULUI SALAJ

Anexa nr. 2 la Hotarare nr. 6 din 12/2011

TOTAL PERSONAL PE CATEGORIE DE FUNCTII	DIN CARE		
	DE COND.	DE EXEC.	
FUNCT. PUBLIC	01	10	81
FUNCT. CONTR.	706,25	14	690,25
TOTAL POSTUR.	707,25	24	771,25

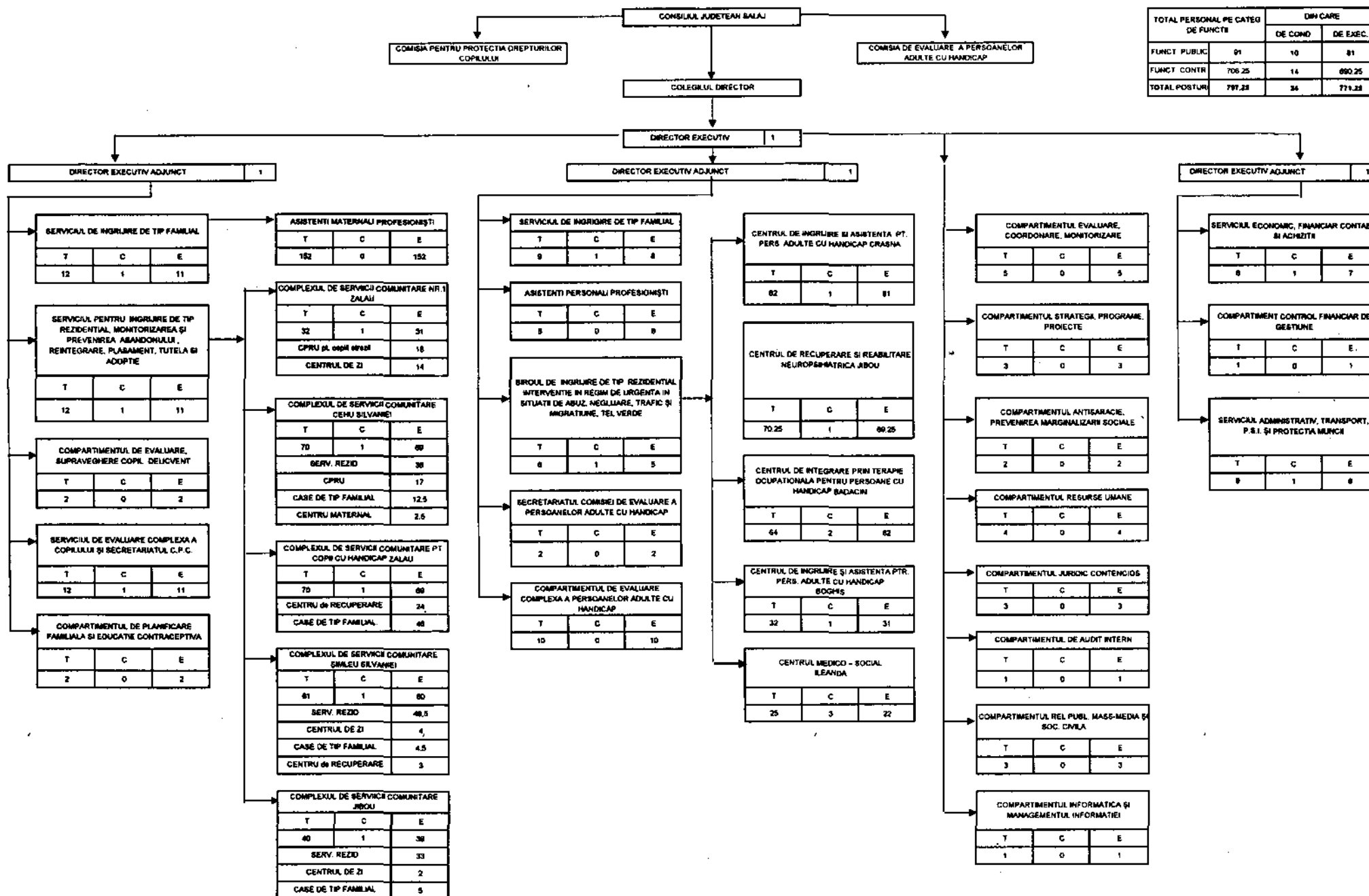

Director executiv
Măscu Violeta

NOTA: T=total, C=condusători, E=execuție

Stat de funcții
Direcția Generală de Asistență Socială și
Protecția Copilului Sălaj

Nr.crt.	Funcția		Nivelul studiilor	Gradul/gradul profesional/treapta profesionala	Treapta de salarizate	Numărul de posturi
	Conducere	Executie				
A	TOTAL FUNCȚII PUBLICE					91
1	FUNȚII PUBLICE DE CONDUCERE					10
	director exevutiv		S		1	1
	director executiv adj.		S		1	3
	șef serviciu		S		1	5
	șef birou		S		1	1
2	FUNȚII PUBLICE DE EXECUȚIE					81
	auditor		S	Superior	1-3	1
	consilier		S	Superior	1-3	3
	consilier		S	Principal	1-3	2
	consilier		S	Asistent	1-3	1
	consilier juridic		S	Asistent	1-3	2
	consilier juridic		S	Debutant		1
	inspector		S	Superior	1-3	3
	inspector		S	Principal	1-3	17
	inspector		S	Asistent	1-3	34
	inspector		S	Debutant		6
	referent specialitate		SSD	Superior	1-3	1
	referent		M	Superior	1-3	9
	referent		M	Asistent	1-3	1
B	PERSONAL CONTRACTUAL					180
1	PERSONAL DE CONDUCERE					1
	șef serviciu		S	II		1
2	PERSONAL EXECUȚIE					179
	medic primar		S			2
	medic spec.		S			1
	medic		S			2
	consilier juridic		S	II		1
	psiholog		S			2
	referent		M	II-IA		2
	referent spec		S	III		3
	asistent medical pr.		PL			1
	șofer I		M/G			4
	îngrijitor		M/G			1
	asistenți maternali		M/ G			152
	asistenți personali		M/G			8

C	UNITĂȚILE DIN SUBORDINE	TOTAL POSTURI	COND		EXECUTIE
1	Centrul de servicii comunitare nr.1 Zalău	32	1		31
	Centru de primire in regim de urgenta -	18	1		17
	Centru de zi	14	0		14
2	Complexul de serv.comunitare pt.copii cu hand. Zalău	70	1		69

	<i>Centru de recuperare</i>	24	0		24
	<i>Casa de tip familial</i>	46	1		45
3	Complexul de servicii comunitare Jibou	40	1		39
	<i>Serviciul rezidential</i>	33	1		32
	<i>Centru de zi</i>	2	0		2
	<i>Casa de tip familial</i>	5	0		5
4	Complexul de servicii comunitare Cehu-Silvaniei	70	1		69
	<i>Serviciul rezidential</i>	38	1		37
	<i>Centru de primire in regim de urgenta</i>	17	0		17
	<i>Casa de tip familial</i>	12.5	0		12.5
	<i>Centru maternal</i>	2.5	0		2.5
5	Complexul de servicii comunitare Simleu-Silvaniei	61	1		60
	<i>Serviciul rezidential</i>	49.5	1		48.5
	<i>Centru de zi</i>	4	0		4
	<i>Casa de tip familial</i>	4.5	0		4.5
	<i>Centru de recuperare</i>	3	0		3
6	Centrul de ingrijire si asistenta pentru persoane adulte cu handicap Crasna	62	1		61
7	Centrul de integrare prin terapie ocupatională Bădăcin	64	2		62
8	Centrul medico- social Ileana	25	3		22
9	Centrul de recuperare si reabilitare neuropsihiatrica Jibou	70.25	1		69.25
10	Centrul de ingrijire și asistență ptr.persoane adulte cu handicap Boghiș	32	1		31

Total unitati din subordine

526.25

13

513.25

Total general

797.25

24

771.25

ORGANIGRAMA
DIRECȚIA JUDEȚEANĂ DE EVIDENȚĂ A PERSOANELOR SĂLAJ

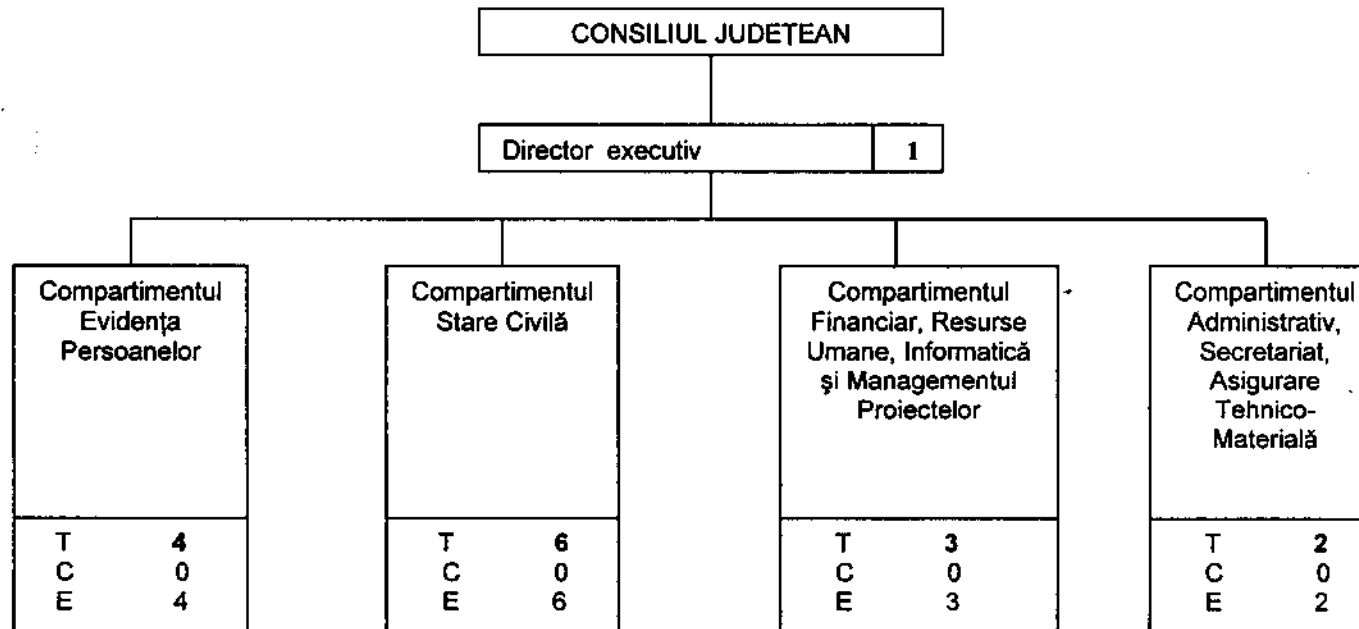

Nr. crt	Categorii de personal	Total	din care:	
			de conducere	de execuție
1	Funcții publice	15	1	14
2	Personal contractual	1	0	1
	Total	16	1	15

NOTĂ: T – total; C – conducere; E - execuție

STAT DE FUNCȚII
DIRECȚIA JUDEȚEANĂ DE EVIDENȚĂ A PERSOANELOR SĂLAJ

Nr. crt.	Funcția		Nivelul studiilor	Gradul profesional Treapta profesională	Treapta de salarizare	Gradația	Numărul de posturi
	Conducere	Execuție					
0	1	2	3	4	5	6	7
NUMĂRUL TOTAL DE FUNCȚII (A + B)							
	Funcții publice						15
	Personal contractual						1
A.	TOTAL FUNCȚII PUBLICE (1+2)						
1	Funcții publice de conducere						1
2	Funcții publice de execuție						14
I.	FUNCȚII PUBLICE GENERALE (a+b)						
<i>a)</i>	FUNCȚII PUBLICE DE CONDUCERE						
1	Director executiv		S	superior	1	5	1
<i>b)</i>	FUNCȚII PUBLICE DE EXECUȚIE						
1		Consilier Consilier juridic	S	superior	1-3	2-5	3
			S	principal	1-3	2-5	4
			S	asistent	1-3	B-5	3
2		Referent de specialitate	SSD	superior	1-3	B-5	1
2		Referent	M	superior	1-3	2-5	2
			M	asistent	1-3	B-5	1
B.	PERSONAL CONTRACTUAL (a+b)						
<i>a)</i>	FUNCȚII DE EXECUȚIE						
4		șofer II	G			B-5	1

Organigramă Camera Agricolă a județului Sălaj

Total posturi: 22

- funcții publice de conducere: 1

- funcții publice de execuție: 21

Anexa nr.4 a 1a

la Hotărârea nr. 6

din 25.01.2011

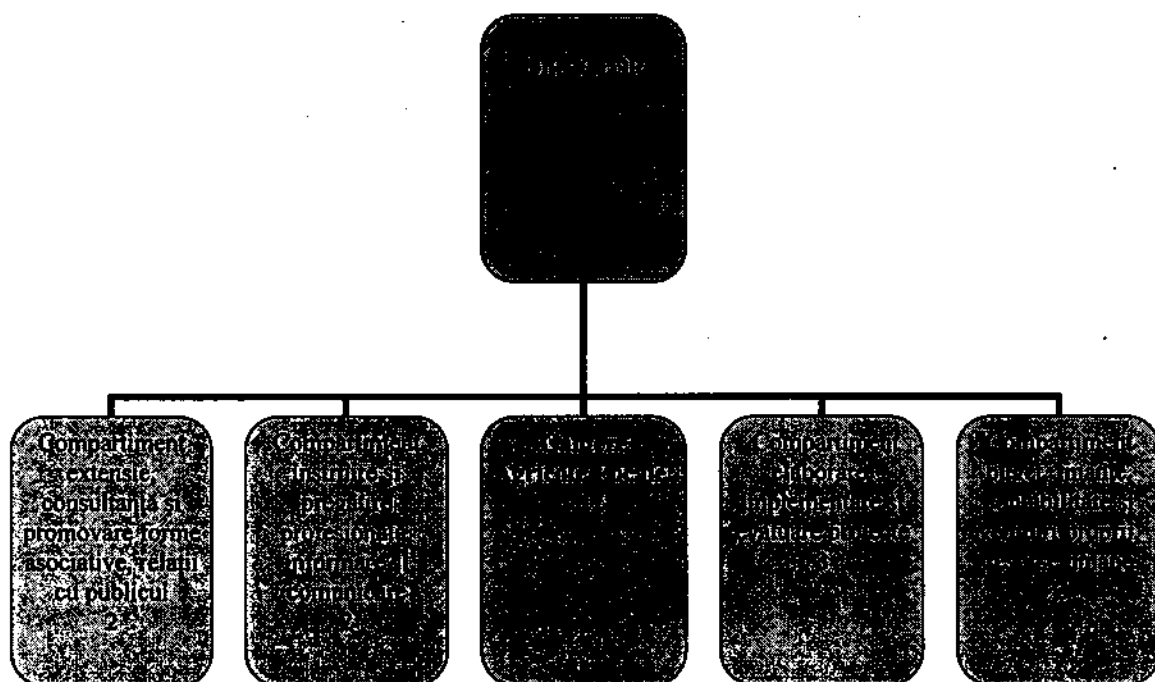

1. –Zimbor
2. – Surduc
3. – Gârbou
4. – Năpradea
5. – Cehu-Silvaniei
6. – Sălățiș
7. – Dobrin
8. – Sărmășag
9. – Șimleu-Silvaniei
10. – Nușfalău
11. – Horoatu Crasnei
12. - Crasna

STAT DE FUNCTII

Nr. Crt.	FUNCTIA De conducere de executie	Nivelul studiilor	Gradul profesional Gradul profesional Treapta profesinala	Treapta de salarizare	Gradatia	Numarul de posturi
0	1 2	3	4	5	6	7.
A	TOTAL FUNCTII (B + C)					22
1	Funcții publice					22
2	Personal contractual					-
B	FUNCTII PUBLICE TOTAL(I +II)					
I	FUNCTII PUBLICE GENERALE(a + b)					22
a	Funcții publice de conducere din care;					1
	Director executiv	S		1		1
b	Funcții publice de executie					21
	Consilier	S	Superior	1	2-5	16
	Consilier	S	Asistent	1	B-5	1
	Consilier	S	Asistent	2	B-5	-
	Consilier	S	Asistent	3	B-5	3
	Referent	M	Superior	1	2-5	1
II	FUNCTII PUBLICE SPECIFICE					
a	Funcții publice specifice de conducere					
b	Funcții publice specifice de executie					
C	PERSONAL CONTRACTUAL					
a	Funcții de conducere					
b	Funcții de executie					

**ORGANIGRAMA Muzeului Județean de Istorie și Artă Zalău
2011**

Anexa 5a
La Hotărârea nr. 6 din 27.01.2011

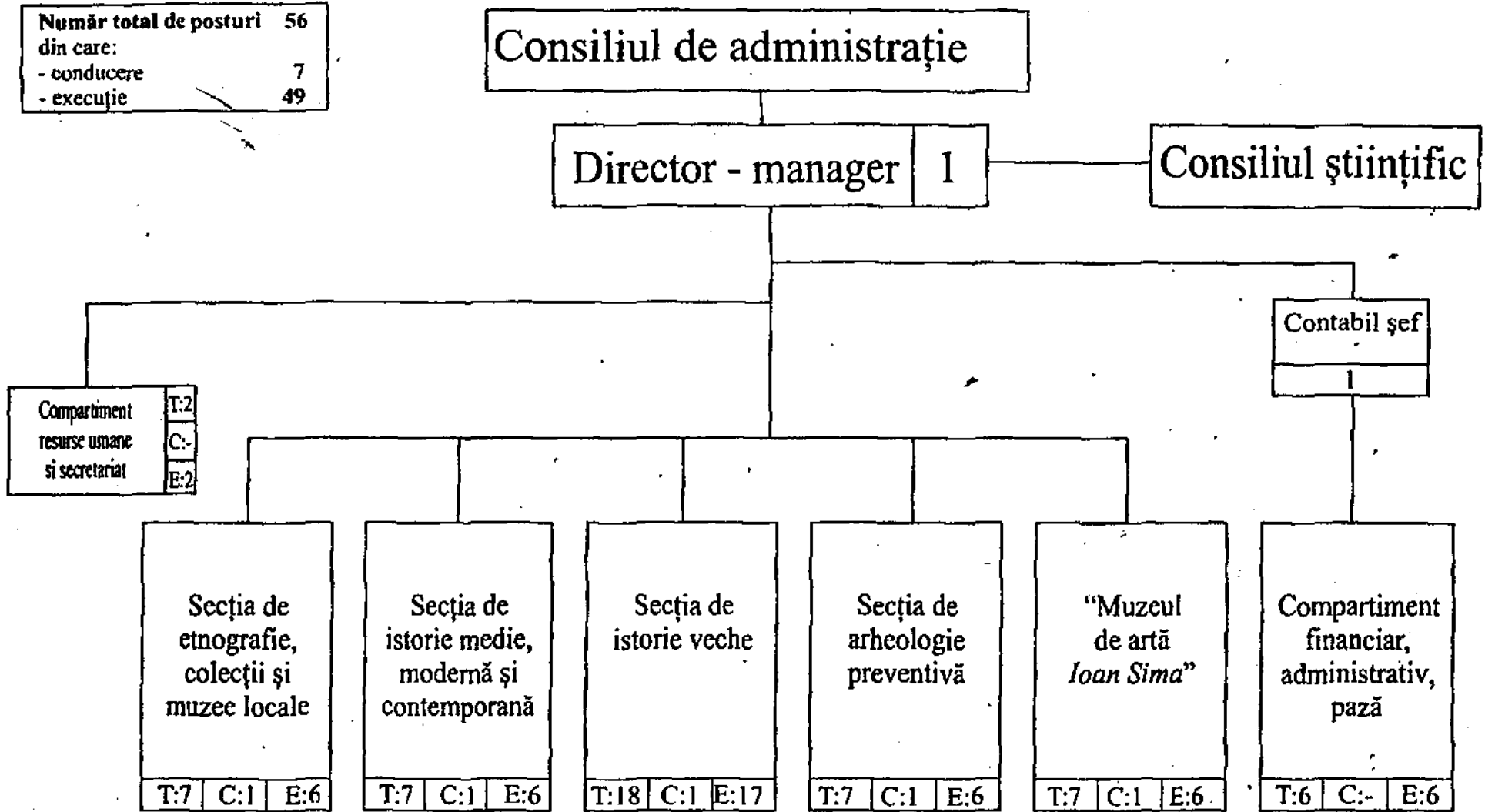

Stat de funcții

Categorie		Funcție		Clasă		Cantitate		
Funcție	Clasă	Clasă	Clasă	Clasă	Clasă	Clasă	Clasă	
B.	Personal contractual						56	
a)	Funcții de conducere	Total						7
	Director - manager	S	II				1	
	Contabil șef	S	II				1	
	Șef secție	S	II				1	
	Șef secție	S	II				1	
	Șef secție	S	II				1	
	Șef secție	S	II				1	
	Șef secție	S	II				1	
b)	Funcții de execuție	Total						49
	Cercetător științific	S	I	4			1	
	Cercetător științific	S	III	5			3	
	Cercetător științific	S	III	4			1	
	Cercetător științific	S	III	3			1	
	Cercetător științific	S		1			1	
	Muzeograf	S	IA	5			1	
	Muzeograf	S	IA	4			1	
	Muzeograf	S	IA	3			1	
	Muzeograf	S	II	2			1	
	Muzeograf	S	II	1			2	
	Restaurator	S	II	2			1	
	Conservator	S	II	2			1	
	Inspector de specialitate	S	IA	4			1	
	Inspector de specialitate	S	IA	5			1	
	Conservator	M	I	5			1	
	Conservator	M	I	4			1	
	Custode sala	M	II	5			1	
	Custode sala	M	deb.				1	
	Desenator artistic	M	IA	5			2	
	Administrator	M	I	5			1	
	Funcționar	M	I	5			1	
	Fotograf	M;G	IA	5			1	
	Șofer	M	I	5			1	
	Muncitor	M;G	I	5			1	
	Supraveghetor muzeu	M;G		5			3	
	Paznic	M;G		5			2	
	Paznic	M;G		3			1	
	Muncitori pentru șantierele arheologice, angajați pe perioadă determinată	M;G					15	

ORGANIGRAMA
BIBLIOTECII JUDETENE
„IONITA SCIPIONE BADESCU” SALAJ

Anexa nr. 6a
 La Hotărârea Consiliului
 Județean Salaj
 Nr. 6 din 17.4 2011

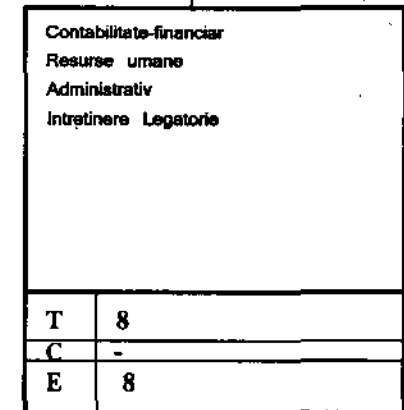
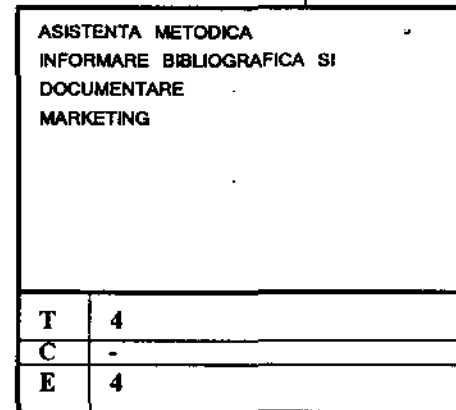
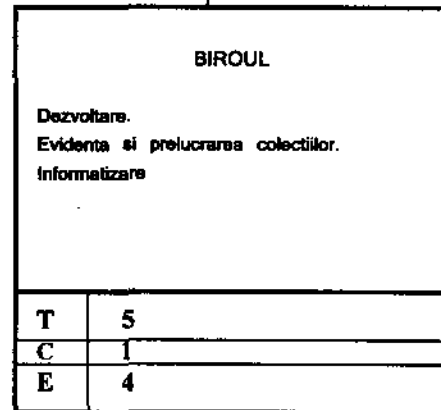
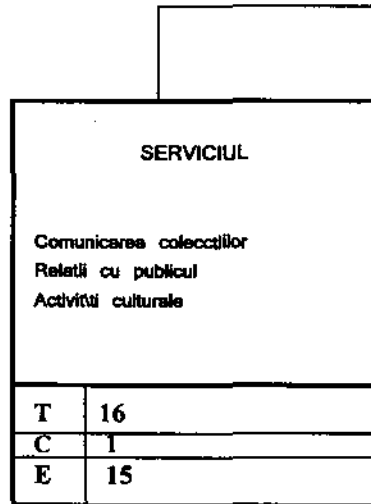
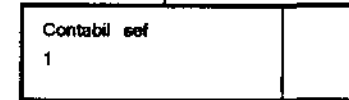
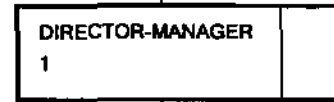

T= total posturi
 C=posturi de conducere
 E=posturi de execuție

STRUCTURA PERSONALULUI	
PERSONAL CONTRACTUAL	= 35
-conducere	= 4
-execuție	= 31
TOTAL	= 35

STAT DE FUNCȚII

Nr. crt.	Denumirea funcției		Nivelul studiilor	Gradul Grad profesional Treaptă profesională	Gradația	Nr. de Posturi 2011
	Execuție	Conducere				
I.	Funcții publice (a +b)		-			-
a).	Funcții publice de conducere	-	-			-
b).	Funcții publice de execuție	-	-			-
II.	Personal contractual (a+b)					35
a).	Personal de conducere:					4
	- director-manager		S	II		1
	- contabil șef		S	II		1
	- șef serviciu		S	II		1
	- șef birou		S	II		1
b).		Personal contractual de execuție	-			31
		- bibliotecar	S	IA	2-5	8
		- bibliotecar	S	I	1-5	7
		- bibliotecar	S	II	3	1
		- economist	S	II	4	1
		- bibliotecar	SSD	I	1-5	2
		- bibliotecar	PL	I	5	1
		- bibliotecar	M	IA	5	1
		- bibliotecar	M	I	2-3	1
		- mănuiitor carte	M/G	-	5	1
		- referent	M	IA	5	1
		- operator.	M	II	3	1
		- administrator	M	I	5	1
		- muncitor	M/G	I	2-5	3
		- îngrijitor	M/G	I	4-5	2

CENTRUL DE CULTURĂ ȘI ARTĂ AL JUDEȚULUI SĂLAJ

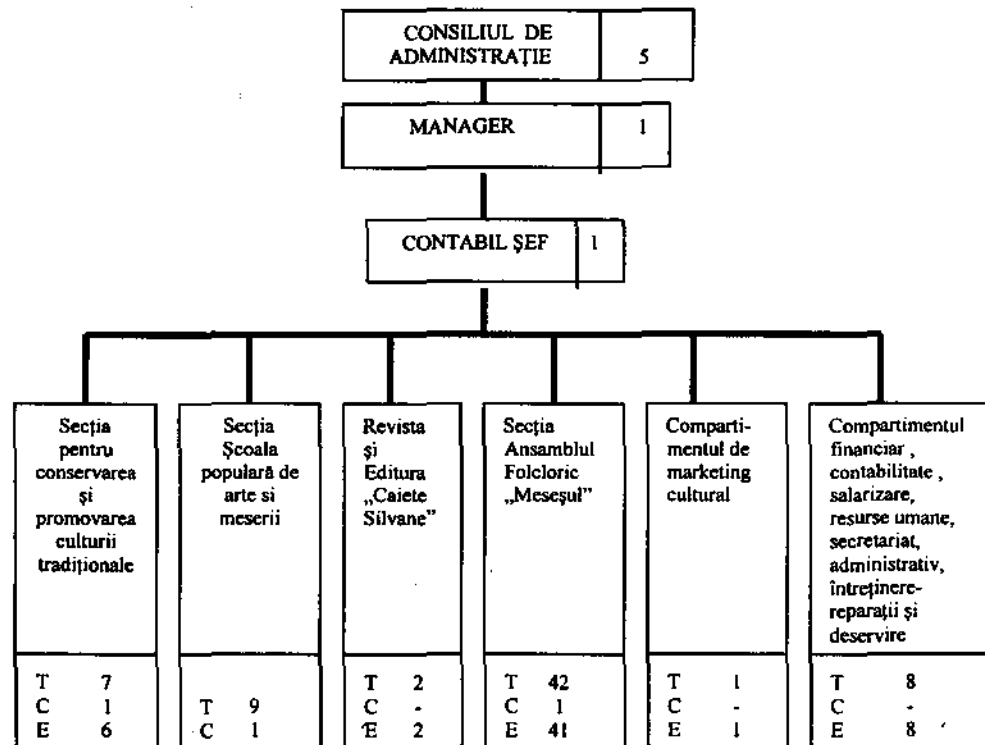

T- Total
C- Conducere
E- Execuție

Categoriile de personal	Total	din care :	
		conducere	execuție
Funcționari publici	-	-	-
Personal contractual, din care :	71	5	66
- manager	1	1	-
- contabil șef	1	1	-
- personal de specialitate pentru activitatea de conservare și promovarea culturii tradiționale	7	1	6
- Revista și Editura „Caiete Silvane ”	2	-	2
- personal didactic preuniversitar și universitar pentru activitatea educațională din cadrul secției populare de arte și meserii	9	1	8
- personal de specialitate din orchestra populara și formația de dansuri populare	42	1	41
- personal pentru activitatea de marketing cultural	1	-	1
- personal de specialitate pentru activitățile financiare, contabile, salarizare și resurse umane	3	-	3
- personal de altă specialitate pentru activitățile de secretariat-administrativ, întreținere-reparații și deservire	5	-	5

STAT DE FUNCȚII

Centrul de Cultură și Artă al Județului Sălaj

P.C - personal contractual

Nr.	Funcția		Categoria de personal	Nivelul studiilor	Gradul profesional Treapta profesionala	Numarul de posturi
	Conducere	Executie				
0	1	2	3	4	5	6
A. CONDUCEREA CENTRULUI						2
1	Manager		P.C.	S	II	1
2	Contabil șef		P.C.	S	II	1
B. SECȚIA PENTRU CONSERVAREA ȘI PROMOVAREA CULTURII TRADIȚIONALE - PERSONAL DE SPECIALITATE						7
3	Șef oficiu		P.C.	S	II	1
4		Referent	P.C.	S	I - D	3
5		Referent	P.C.	M	I - D	3
C. SECȚIA ȘCOALA POPULARĂ DE ARTE						9
6	Șef secție		P.C.	S	II	1
7		Profesor orgă, acordeon	P.C.	S		1
8		Profesor pian	P.C.	S		2.5
9		Profesor chitară	P.C.	S		1
10		Profesor canto	P.C.	S		1
11		Profesor teorie - istoria muzicii	P.C.	S		0.5
12		Profesor pictura	P.C.	M		1
13		Profesor vioară	P.C.	M		1
D. REVISTA ȘI EDITURA "CAIETE SILVANE"						2
14		Redactor	P.C.	S	IA - D	1
15		Referent	P.C.	M	IA - D	1
E. SECȚIA ANSAMBLUL FOLCLORIC "MESEȘUL"						42
16	Șef secție		P.C.	S	II	1
17		Dirijor	P.C.	S	IA - V	1
18		Corepetitor (coregraf)	P.C.	M	I - D	2
		Instrumentist	P.C.	S	IA-D	4
19		Instrumentist	P.C.	M	I - D	10
20		Solist vocal	P.C.	M	I - D	5
21		Dansator	P.C.	M	I - D	16
22		Regizor scena	P.C.	M	I - D	1
23		Actor - prezentator momente vesele	P.C.	M	I - D	2
F. COMPARTIMENTUL DE MARKETING CULTURAL						1
24		Referent	P.C.	S	IA - D	1
G. COMPARTIMENTUL FINANCIAR, CONTABILITATE, SALARIZARE, RESURSE UMAN SECRETARIAT, ADMINISTRATIV, ÎNTREȚINERE, REPARAȚII ȘI DESERVIRE - PERSONAL DE SPECIALITATE ȘI DE ALTĂ SPECIALITATE						8
25		Referent	P.C.	S - M	IA - D	3
26		Casier	P.C.	M	I - D	1
27		Sofer	P.C.			1
28		Muncitor calificat	P.C.		II - VI	1
29		Ingrijitor	P.C.		I - VI	2
TOTAL (A + B + C + D + E + F + G)						71