

**HOTĂRÂREA nr. 7
din 30 ianuarie 2012**

**privind închirierea prin licitație publică a unor spații proprietatea
județului Sălaj, din imobilele situate în municipiul Zalău, strada Unirii nr. 7
și Aleea Năzuinței nr. 10**

Consiliul Județean Sălaj, întrunit în ședință ordinară;
Având în vedere :

- expunerea de motive nr. 609 din 20.01.2012, a președintelui Consiliului Județean Sălaj;
- raport de specialitate nr. 610 din 20.01.2012, al Structurii arhitectului șef;
- art. 14 și 15 din Legea nr. 213/1998, privind proprietatea publică și regimul juridic al acestuia, cu modificările și completările ulterioare;
- art. 123 alin (1) și (2) din Legea administrației publice locale nr. 215/2001, republicată, cu modificările și completările ulterioare.

În temeiul art. 97 alin (1) din Legea administrației publice locale nr. 215/2001, republicată, cu modificările și completările ulterioare,

HOTĂRĂȘTE :

Art.1. Se aprobă închirierea prin licitație publică a unor spații în suprafața de 67, 94 mp și de 235, 00 mp din imobilele situate în municipiul Zalău, str. Unirii nr. 7 și Aleea Năzuinței nr. 10, proprietatea județului Sălaj, identificate conform anexelor nr.1, 2a și 2b la prezenta hotărâre, pentru sedii și alte activități sportive.

Art.2. Durata închirierii este de 5 ani și prețul de pornire al licitației este de 1,5 lei/mp/lună.

Art.3. La data încheierii contractelor de închiriere ca urmare a licitației publice, contractele de comodat existente își încetează valabilitatea în baza unor acte adiționale.

Art. 4. Cu ducerea la îndeplinire a prezentei hotărâri se încredințează:

- Structura Arhitectului Șef;
- Direcția economică;
- Direcția juridică și administrație locală.

Art.5. Prezenta hotărâre se comunică la:

- Structura Arhitectului Șef;
- Direcția economică;
- Direcția juridică și administrație locală.

PREȘEDINTE,

Tiberiu Marș



Contrasemnează:
SECRETARUL JUDEȚULUI

Cosmin Radu Vlaicu

RELEVU ETAJ II SC 1:100

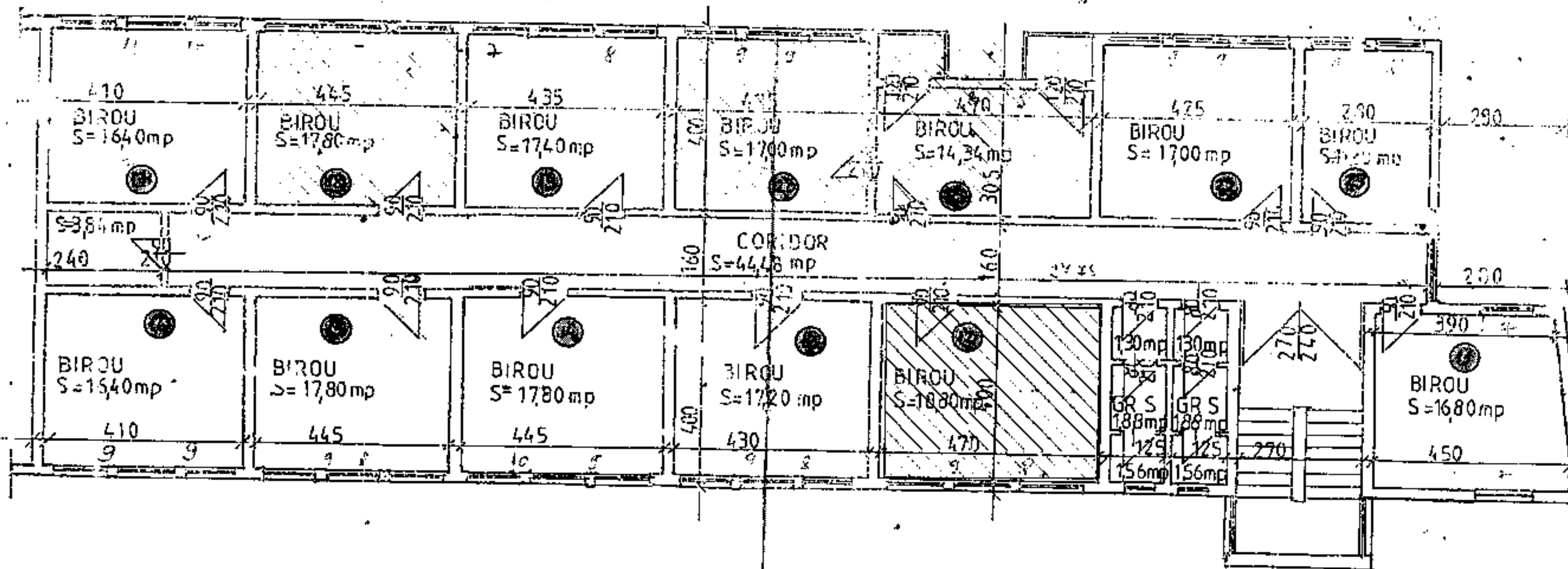

LEGENDA

Spatii propuse pentru închiriere

CJS DADPPDR SALAJ		CLADIREA C.J.SALAJ CORP MES	
INTOCMIT	ING CARDOSE	SC1:100	RELEVU ETAJ II

Anexa NR.2a la HCJ
nr. 7/30.01.2012

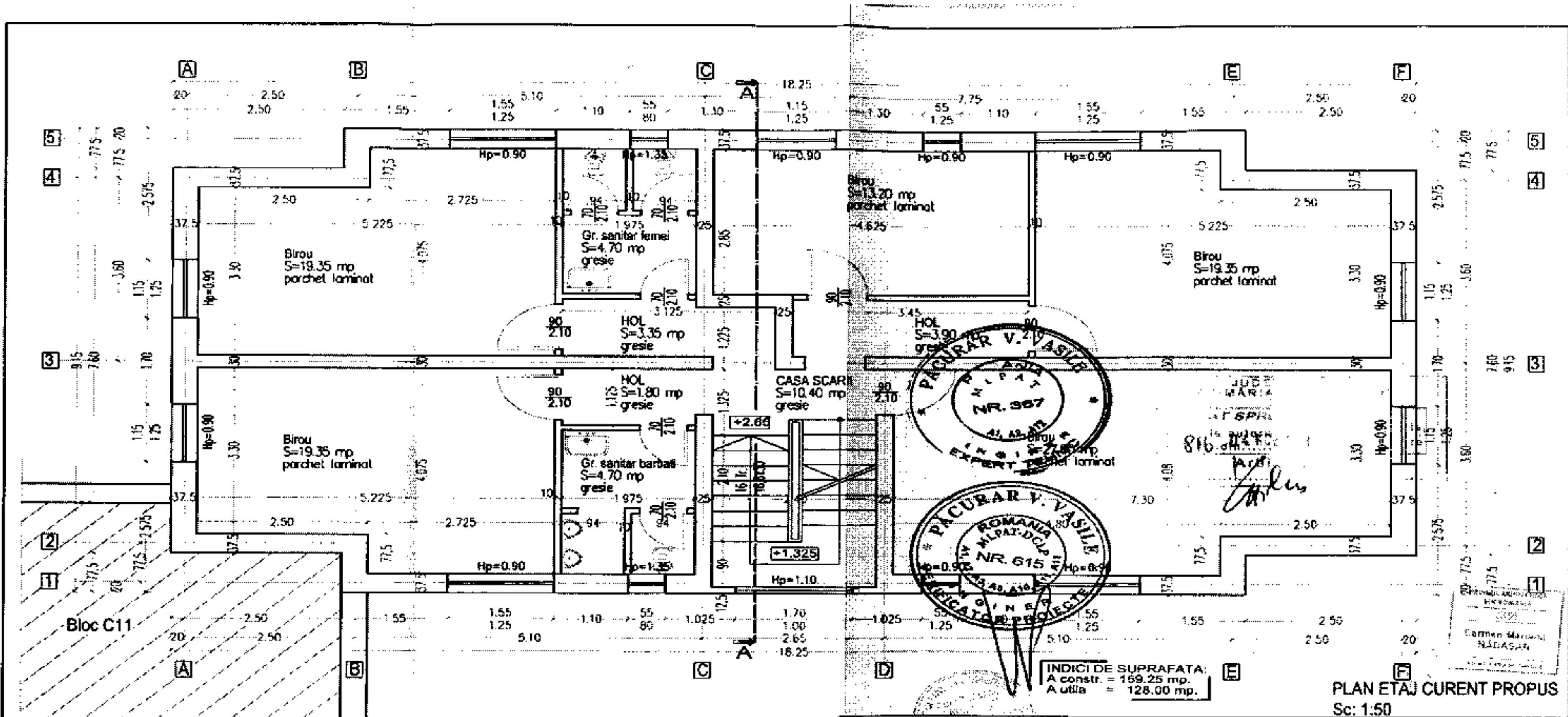

LEGENDA

Etaj III - Spatiu care se inchiriaza

VERIFICATOR/EXPERT	NUME	SEMNTATURA	REFERAT/EXPERTIZA NR. / DATA
PROIECTANT GENERAL:	S.C. INVEST PROIECT EXE S.R.L.		Beneficiar: JUDETUL SALAJ
SUBPROIECTANT:	BIROU INDIVIDUAL DE ARHITECTURA NADASAN CARMEN		Zalau, P-ta 1 Decembrie 1918, nr. 12
SPECIFICATIE	NUME	SEMNTATURA	Scara: 1:50
el. proiectat	ing. Orza M.	<i>Orza M.</i>	Titlu proiect: REABILITARE CLADIRE C10
proiectat	arh. Nadasan C.	<i>Nadasan C.</i>	Zalau, str. Aleea Nazuintei, nr. 10
desenat	ing. Ardelean D.	<i>Ardelean D.</i>	Date: 06.08
			PLAN ETAJ CURENT PROPUS
			Clasa nr.: A10

Anexa NR.2b la H CJ nr.7/30.01.2012

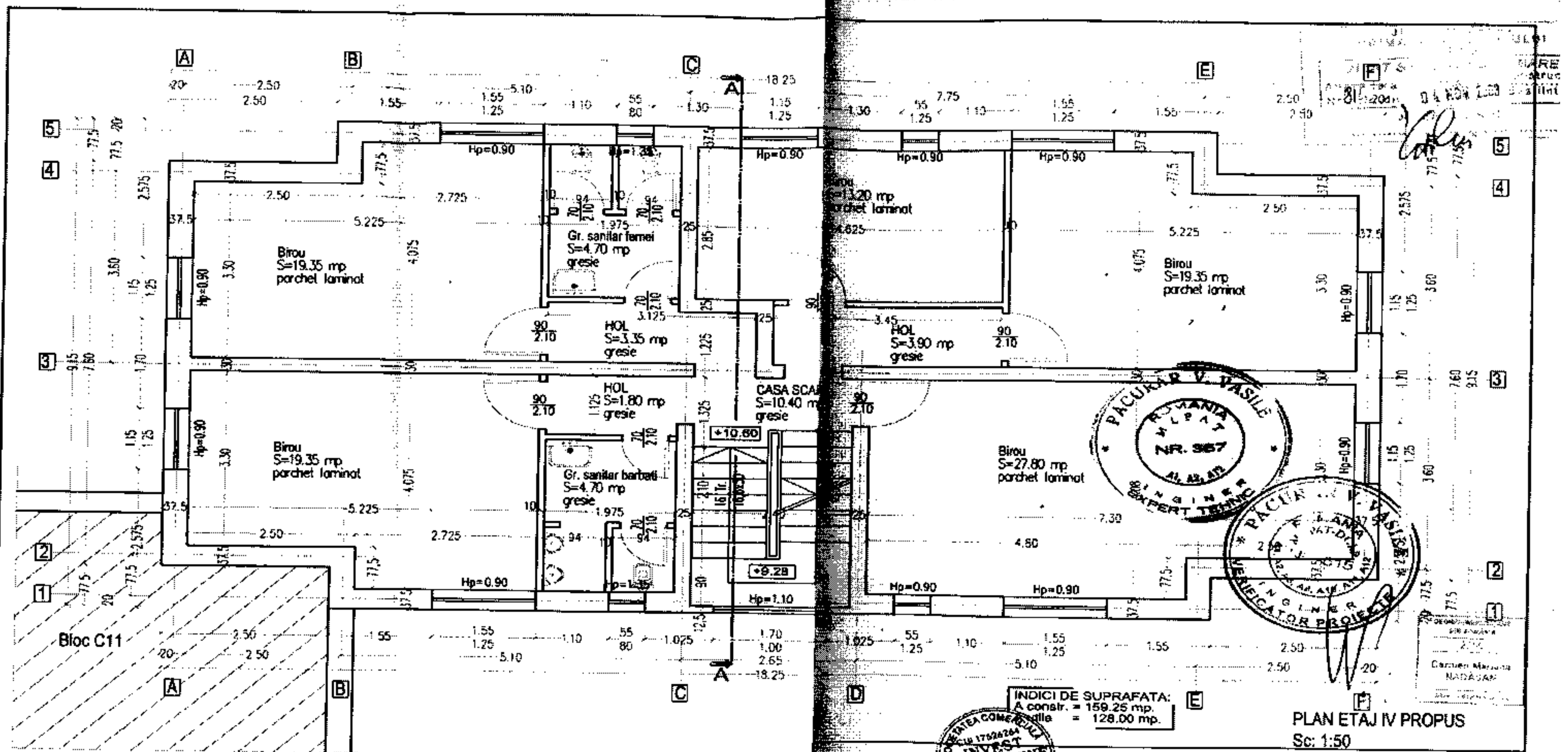

**LEGENDA,
ETAJ IV - Spatiu care se închiriază**

INDICI DE SUPRAFATA: A constr. = 159.25 mp utilitate = 128.00 mp.		PLAN ETAJ IV PROPUS Sc: 1:50	
VERIFICATOR/EXPERT	SEMNATURA	REFERAT/EXPERTIZA NR. / DATA	
PROIECTANT GENERAL: S.C. INVEST PROIECT EXE S.R.L.		JUDETUL SALAJ	
PROIECTANT: BIROU INDIVIDUAL DE ARHITECTURA NADASAN CARMEN		Zalau, P-ta 1 Decembrie 1918, nr. 12	
EDIFICATIE	NUME	SEMNATURA	Scara: 1:50
proiect	ing. Grzo M.	<i>[Signature]</i>	Titlu proiect:
direct	arch. Nadasan C.	<i>[Signature]</i>	Titlu planșă:
conștient	ing. Ardelean D.	Data: 06.08	PLAN ETAJ IV PROPUS
			Project nr.: 24
			Faza: P.A.C.
			Clasa nr.: A11