

**HOTĂRÂREA nr. 101**  
**din 27 septembrie 2013**

**privind aprobarea organigramei și statului de funcții ale**  
**Spitalului Județean de Urgență Zalău**

Consiliul Județean Sălaj, întrunit în ședință ordinară;

Având în vedere:

- expunerea de motive nr. 10.793 din 25.09.2013 a președintelui Consiliului județean;
- raportul de specialitate nr. 10.794 din 25.09.2013 al Compartimentului managementul Spitalului Județean de Urgență Zalău;
- Legea nr. 95/2006 privind reforma în domeniul sănătății, cu modificările și completările ulterioare;
- prevederile Ordinului nr. 1224/2010 privind aprobarea normativelor de personal pentru asistența medicală spitalicească, precum și pentru modificarea și completarea Ordinului ministrului sănătății publice nr. 1.778/2006 privind aprobarea normativelor de personal;
- prevederile Ordonanței de Urgență a Guvernului nr. 77/2013 pentru stabilirea unor măsuri privind asigurarea funcționalității administrației publice locale, a numărului de posturi și reducerea cheltuielilor la instituțiile și autoritățile publice din subordinea, sub autoritatea sau în coordonarea Guvernului ori a ministerelor;
- prevederile art. 91 alin. (1) lit. f) din Legea administrației publice locale nr. 215/2001, republicată, cu modificările și completările ulterioare.

În temeiul art. 97 alin. (1) din Legea administrației publice locale nr. 215/2001, republicată, cu modificările și completările ulterioare,

**HOTĂRĂȘTE:**

**Art. 1.** Se aprobă organigrama și statul de funcții ale Spitalului Județean de Urgență Zalău, conform *anexelor nr. 1 și 2*, care fac parte integrantă din prezenta hotărâre.

**Art. 2.** Cu data prezentei, își încetează aplicabilitatea Hotărârea Consiliului Județean Sălaj nr. 71/2013 privind aprobarea organigramei și statului de funcții ale Spitalului Județean de Urgență Zalău.

**Art. 3.** Cu ducerea la îndeplinire a prezentei hotărâri se încredințează managerul Spitalului Județean de Urgență Zalău.

**Art. 4.** Prezenta hotărâre se comunică la:

- Direcția juridică și administrație locală;
- Spitalul Județean de Urgență Zalău;

**PREȘEDINTE**  
  
Tiberiu Mar  



**Contrasemnează:**  
**SECRETARUL JUDEȚULUI,**

  
Cosmin Radu Vlaicu

# ORGANIGRAMA SPITALULUI JUDETEAN DE URGENTA ZALAU

## CONSILIUL DE ADMINISTRATIE

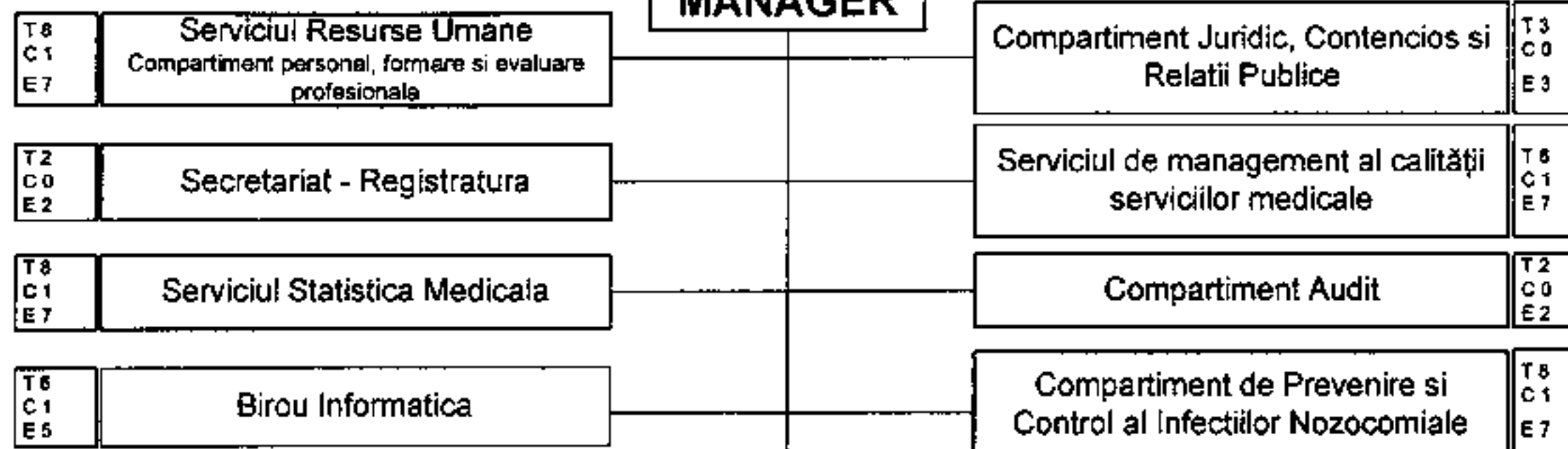
### MANAGER



Anexa nr. 1  
La Hotărârea Consiliului Județean nr. 101  
din data de 27 SEPTEMBRIE 2013

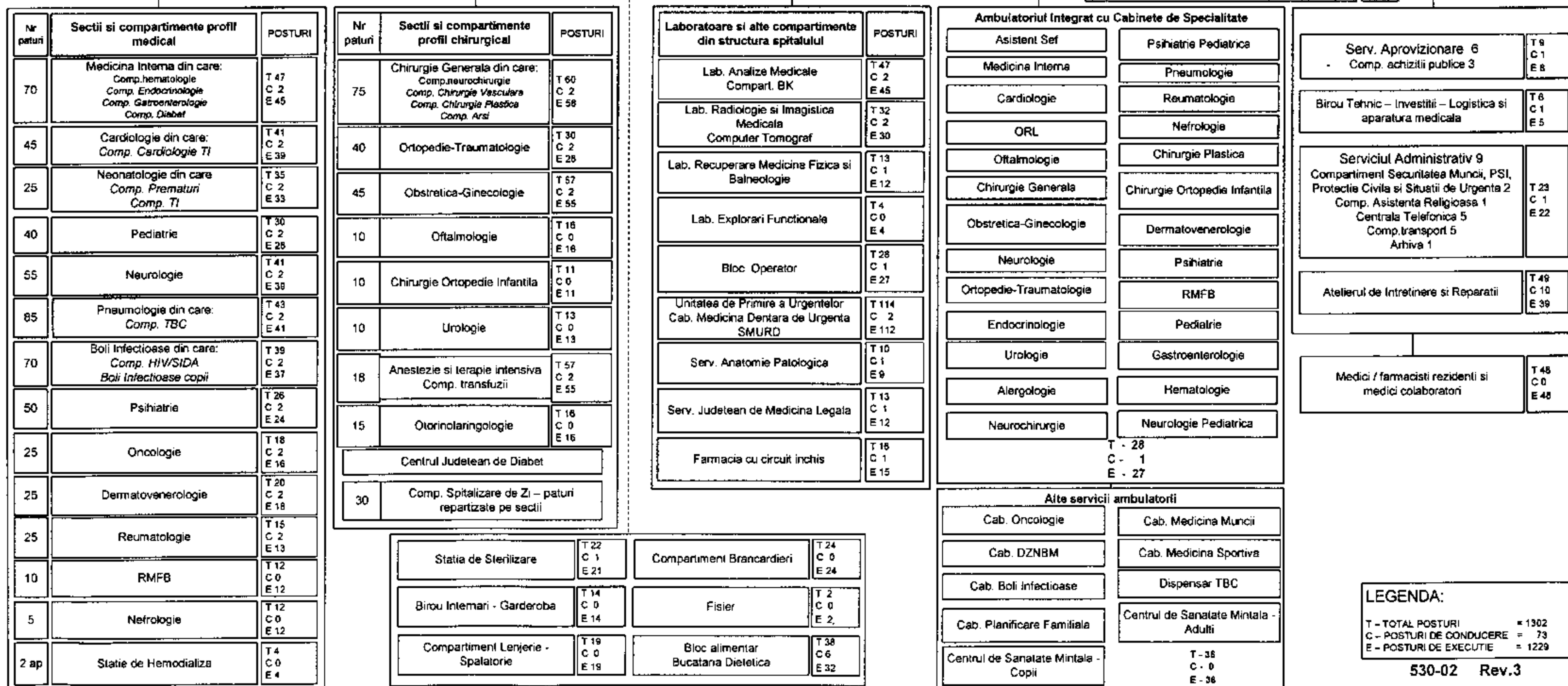
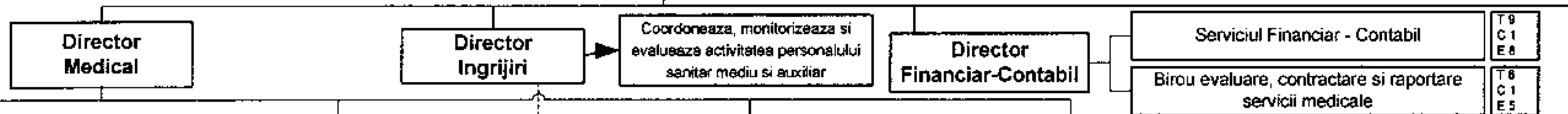

LEGENDA:  
T - TOTAL POSTURI = 1302  
C - POSTURI DE CONDUCERE = 73  
E - POSTURI DE EXECUTIE = 1229

**STAT DE FUNCTII**  
**CENTRALIZATOR**

Nr.crt.	Funcția	Nivelul studiilor	Funcții de conducere			Gradatia corespunzătoare tranșelor de vechime	Numar de posturi
			gradul I	gradul II	clase de salarizare suplimentare		
	<b>TOTAL POSTURI</b>						<b>1302</b>
	Total funcții de conducere (A)		9	29	31		73
	Total funcții de execuție (B+C+D)						1229
	<b>A Funcții de conducere</b>		<b>9</b>	<b>29</b>	<b>32</b>		<b>73</b>
	<b>Comitet director</b>						<b>4</b>
1	Manager	S		1		1 - 5	1
2	Director medical	S		1		1 - 5	1
3	Director financiar contabil	S		1		1 - 5	1
4	Director de îngrijiri	S		1		1 - 5	1
	<b>Personal medical</b>						<b>47</b>
5	Sef secție / laborator / serviciu / farmacie	S	8	13	2	1 - 5	24
6	Asistent sef cu scoala postliceala si studii superioare	S - PL			23	1 - 5	23
	<b>Personal TESA</b>						<b>6</b>
7	Sef serviciu resurse umane, aprovizionare, si administrativ	S		3		1 - 5	3
8	Sef serviciu financiar-contabil	M		1		1 - 5	1
9	Sef birou informatica si birou tehnic-investitii-logistica si ap.med.	S-SSD		2		1 - 5	2
	<b>Alte funcții de conducere</b>					1 - 5	<b>16</b>
10	Sef atelier	S		1		1 - 5	1
11	Sef birou evaluare-contractare-raportare servicii medicale	S		1		1 - 5	1
12	Sef formare	M		3		1 - 5	3
13	Sef echipa	M		11		1 - 5	11
	<b>B Funcții de execuție personal medico-sanitar</b>						<b>1103</b>
1	medic primar	S				2 - 5	60
2	medic specialist	S				1 - 5	67
3	medic rezident	S				B - 5	33
4	medic colaborator	S				B - 5	13
5	farmacist primar	S				2 - 5	2
6	farmacist	S				1 - 5	1
7	farmacist rezident	S				2 - 5	2
8	alt personal cu studii superioare -grad principal (biologi, chimisti, fizicieni, sociologi, psihologi, as.sociali,etc)	S				2 - 5	16
9	alt personal cu studii superioare -grad specialist (biologi, chimisti, fizicieni, sociologi, psihologi, as.sociali, etc.)	S				1 - 5	10
10	alt personal cu studii superioare (biologi, chimisti, fizicieni, sociologi, psihologi, as.sociali, preot, etc.)	S				B - 5	18

Nr.crt.	Functia	Nivelul studiilor	Functii de conducere			Gradatia corespunzatoare transelor de vechime	Numar de posturi
			gradul I	gradul II	clase de salarizare suplimentare		
11	asistent medical principal	S				2 - 5	113
13	tehnician radiologie principal	S				2 - 5	2
14	asistent medical	S				B - 5	13
15	tehnician radiologie	SSD				B - 5	1
16	asistent medical principal	P.L.				2 - 5	265
17	asistent medical	P.L.				B - 5	106
18	sora medicala principala	M				2 - 5	2
19	autopsier	G				B - 5	1
20	registrator medical principal	M				1 - 5	26
21	registrator medical	M				B - 5	17
22	infirmiera	G				B - 5	196
23	ingrijitoare de curatenie	G				B - 5	84
24	brancardier	G				B - 5	40
25	spalatoarea	G				B - 5	15
<b>C Functii de executie TESA + UPU</b>							<b>36</b>
1	Economist IA	S				2 - 5	5
2	Economist I	S				2 - 5	8
3	Economist II	S				2 - 5	3
4	Consilier juridic IA	S				2 - 5	3
5	Referent II	S				2 - 5	6
6	Analist I	S				2 - 5	1
7	Analist II	S				2 - 5	1
8	Inginer II	S				B - 5	2
9	Referent IA	M				B - 5	1
10	Referent I	M				B - 5	1
11	Secretar	M				B - 5	2
12	Arhivar	M				B - 5	1
13	Administrator	M				B - 5	1
14	Casier	M				B - 5	1
<b>D Functii de executie ingineri/subing./economisti/referenti si muncitori</b>							<b>90</b>
1	Economist IA	S				2 - 5	1
2	Economist I	S				2 - 5	1
3	Economist II	S				2 - 5	4
4	Referent II	S				2 - 5	4
5	Inginer IA	S				B - 5	2
6	Subinginer I	SSD				B - 5	1
7	Referent IA	M				B - 5	1
8	Tehnician IA	M				B - 5	2
9	Magaziner	M				B - 5	2
10	Sofer I	M				B - 5	4
11	Sofer II	M				B - 5	2
12	Bucatar I	M				B - 5	11
13	Bucatar II	M				B - 5	3
14	Telefonist III	M				B - 5	5
15	Muncitor calificat I	M				B - 5	35
16	Muncitor calificat II	M				B - 5	2
17	Muncitor calificat III	M				B - 5	2
18	Muncitor calificat IV	M				B - 5	3
19	Muncitor necalificat II - I	G				B - 5	5