

HOTĂRÂREA nr. 72
din 23 iunie 2014
privind aprobarea organigramei și statului de funcții ale Spitalului
Județean de Urgență Zalău

Consiliul Județean Sălaj, întrunit în ședință ordinară;

Având în vedere:

- expunerea de motive nr. 6.892 din 17.06.2014 a președintelui Consiliului județean;
- raportul de specialitate nr. 6.893 din 17.06.2014 al Compartimentului managementul Spitalului Județean de Urgență Zalău;
- Legea nr. 95/2006 privind reforma în domeniul sănătății, cu modificările și completările ulterioare;
- prevederile Ordinului ministrului sănătății nr. 1.224/2010 privind aprobarea normativelor de personal pentru asistența medicală spitalicească, precum și pentru modificarea și completarea Ordinului ministrului sănătății publice nr. 1.778/2006 privind aprobarea normativelor de personal;
- prevederile art. 91 alin. (1) lit. f) din Legea administrației publice locale nr. 215/2001, republicată, cu modificările și completările ulterioare.

În temeiul art. 97 alin. (1) din Legea administrației publice locale nr. 215/2001, republicată, cu modificările și completările ulterioare,

HOTĂRĂȘTE:

Art. 1. Se aprobă organigrama și statul de funcții ale Spitalului Județean de Urgență Zalău, conform *anexelor nr. 1 și 2*, care fac parte integrantă din prezenta hotărâre.

Art. 2. Cu data prezentei, își încetează aplicabilitatea Hotărârea Consiliului Județean Sălaj nr. 101/2013 privind aprobarea organigramei și statului de funcții ale Spitalului Județean de Urgență Zalău.

Art. 3. Cu ducerea la îndeplinire a prezentei hotărâri se încredințează managerul Spitalului Județean de Urgență Zalău.

Art. 4. Prezenta hotărâre se comunică la:

- Direcția juridică și administrație locală;
- Spitalul Județean de Urgență Zalău;

PREȘEDINTE,

Tiberiu Marc

Contrasemnează,
SECRETARUL JUDEȚULUI,

Cosmin-Radu Vlaicu

ORGANIGRAMA SPITALULUI JUDETEAN DE URGENTA ZALAU

CONSILIUL DE ADMINISTRATIE

Anexa nr. 1

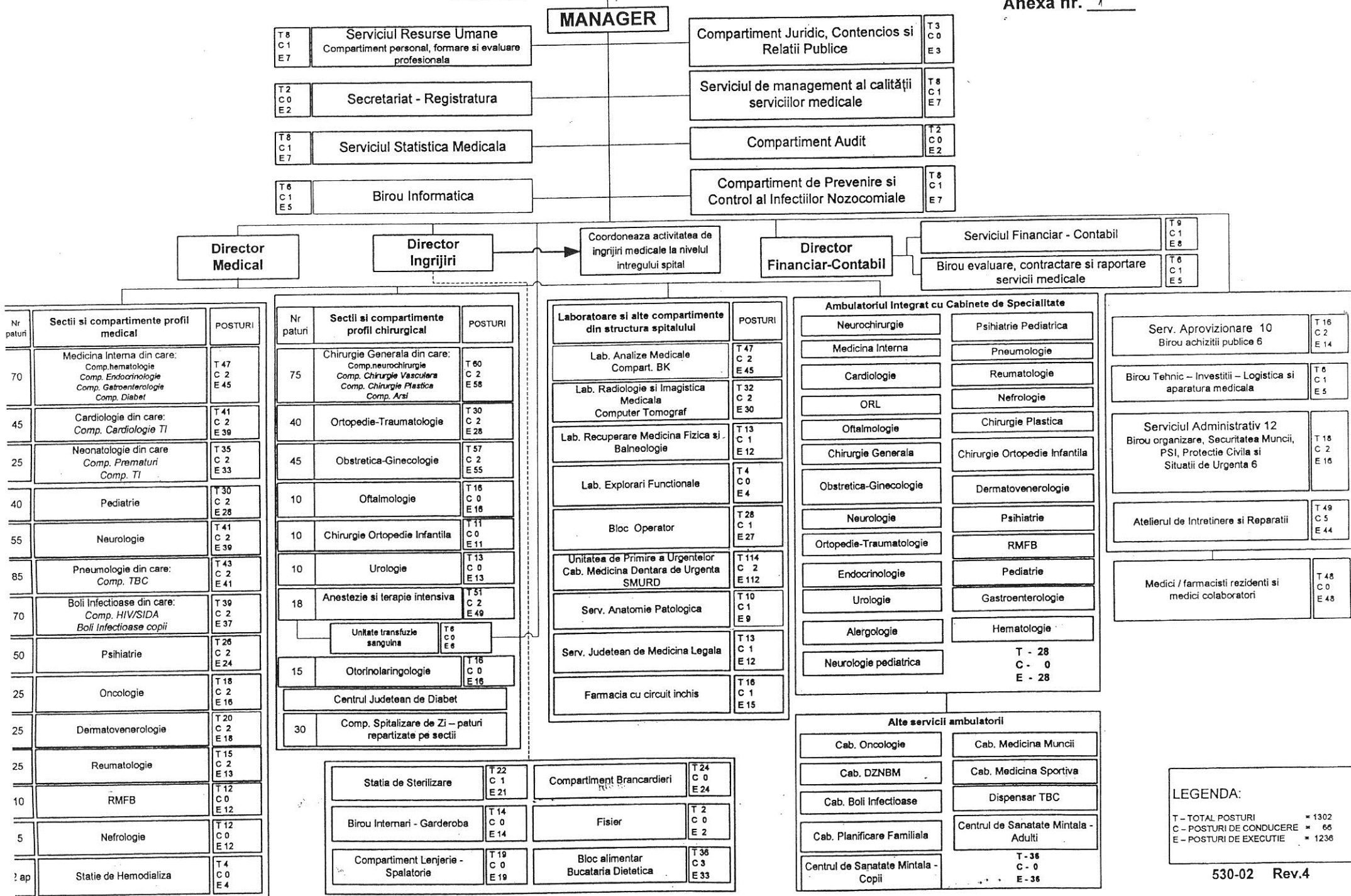

Anexa nr. 2
la Hotărârea Consiliului Județean Sălaj nr. 72/23.06.2014 privind aprobarea organigramei și
statului de funcții ale Spitalului Județean de Urgență Zalău

STAT DE FUNCȚII
CENTRALIZATOR

Nr.crt.	Funcția	Nivelul studiilor	Funcții de conducere			Gradatia corespunzătoare tranșelor de vechime	Numar de posturi
			gradul I	gradul II	clase de salarizare suplimentare		
	TOTAL POSTURI						1302
	Total funcții de conducere (A)		9	29	31		66
	Total funcții de execuție (B+C+D)						1236
	A Funcții de conducere		9	29	32		66
	Comitet director						4
1	Manager	S		1		1 - 5	1
2	Director medical	S		1		1 - 5	1
3	Director financiar contabil	S		1		1 - 5	1
4	Director de îngrijiri	S		1		1 - 5	1
	Personal medical						46
5	Șef secție / laborator / serviciu / farmacie	S	8	14	2	1 - 5	24
6	Asistent șef cu școală postliceală și studii superioare	S - PL			22	1 - 5	22
	Personal TESA						8
7	Șef serviciu resurse umane, aprovizionare și administrativ	S		3		1 - 5	3
8	Șef serviciu financiar-contabil	M		1		1 - 5	1
9	Șef birou informatică, birou tehnic-investiții-logistică și ap.med., birou organizare, sec.muncii, PSI, prot.civilă și SU și birou achiziții	S-SSD		4		1 - 5	4
	Alte funcții de conducere					1 - 5	8
10	Șef atelier	S		1		1 - 5	1
11	Șef birou evaluare-contractare-raportare servicii medicale	S		1		1 - 5	1
12	Șef formație	M		4		1 - 5	4
13	Șef echipă	M		2		1 - 5	2
	B Funcții de execuție personal medico-sanitar						1101
1	medic primar	S				2 - 5	78
2	medic specialist	S				1 - 5	48
3	medic rezident	S				B - 5	33
4	medic colaborator	S				B - 5	13
5	farmacist primar	S				2 - 5	3
6	farmacist	S				1 - 5	1
7	farmacist rezident	S				2 - 5	2
8	alt personal cu studii superioare -grad principal (biologi, chimiști, fizicieni, sociologi, psihologi, as.sociali, etc.)	S				2 - 5	15
9	alt personal cu studii superioare -grad specialist (biologi, chimiști, fizicieni, sociologi, psihologi, as.sociali, etc.)	S				1 - 5	12
10	alt personal cu studii superioare (biologi, chimiști, fizicieni, sociologi, psihologi, as.sociali, preot, etc.)	S				B - 5	16

Nr.crt.	Funcția	Nivelul studiilor	Funcții de conducere			Gradatia corespunzătoare tranșelor de vechime	Numar de posturi
			gradul I	gradul II	clase de salarizare suplimentare		
11	asistent medical principal	S				2 - 5	122
13	tehnician radiologie principal	S				2 - 5	2
14	asistent medical	S				B - 5	14
15	tehnician radiologie	SSD				B - 5	1
16	asistent medical principal	P.L.				2 - 5	300
17	asistent medical	P.L.				B - 5	62
18	sora medicală principală	M				2 - 5	3
19	autopsier	G				B - 5	1
20	registrator medical principal	M				1 - 5	20
21	registrator medical	M				B - 5	17
22	infirmieră	G				B - 5	197
23	îngrijitoare de curățenie	G				B - 5	83
24	brancardier	G				B - 5	43
25	spalatoareasă	G				B - 5	15
C Funcții de execuție TESA + UPU							34
1	Economist IA	S				2 - 5	6
2	Economist I	S				2 - 5	7
3	Economist II	S				2 - 5	2
4	Consilier juridic IA	S				2 - 5	3
5	Referent II	S				2 - 5	5
6	Analist I	S				2 - 5	1
7	Analist II	S				2 - 5	1
8	Inginer II	S				B - 5	2
9	Referent IA	M				B - 5	1
10	Referent I	M				B - 5	1
11	Secretar	M				B - 5	2
12	Arhivar	M				B - 5	1
13	Administrator	M				B - 5	1
14	Casier	M				B - 5	1
D Funcții de execuție ingineri/subing./economiști/referenți și muncitori							101
1	Economist IA	S				2 - 5	1
2	Economist I	S				2 - 5	2
3	Economist II	S				2 - 5	2
4	Referent II	S				2 - 5	8
5	Inginer IA	S				B - 5	2
6	Referent IA	M				B - 5	1
7	Tehnician IA	M				B - 5	2
8	Magaziner	M				B - 5	2
9	Șofer I	M				B - 5	4
10	Șofer II	M				B - 5	1
11	Bucatar I	M				B - 5	11
12	Bucatar II	M				B - 5	3
13	Telefonist III	M				B - 5	5
14	Muncitor calificat I	M				B - 5	42
15	Muncitor calificat II	M				B - 5	5
16	Muncitor calificat III	M				B - 5	3
17	Muncitor calificat IV	M				B - 5	2
18	Muncitor necalificat II - I	G				B - 5	5