

ROMÂNIA
JUDEȚUL SĂLAJ
CONSILIUL JUDEȚEAN

HOTĂRÂREA nr. 64
din 28 aprilie 2017

privind aprobarea numărului de posturi, organigramei și statului de funcții ale aparatului de specialitate al Consiliului Județean Sălaj și ale unor instituțiilor publice din subordinea Consiliului Județean Sălaj

Consiliul Județean Sălaj, întrunit în ședință ordinară;

Având în vedere:

- expunerea de motive nr. 2.462 din 08.03.2017 a președintelui Consiliului Județean Sălaj;
- raportul de specialitate nr. 2.463 din 08.03.2017, al Direcției juridice și administrație locală;
- avizul Agenției Naționale a Funcționarilor Publici nr. 15235/2017;
- art. 107 alin. (1) lit. a) din Legea nr. 188/1999 privind Statutul funcționarilor publici, republicată, cu modificările și completările ulterioare;
- art. III din O.U.G. nr. 63/2010 pentru modificarea și completarea Legii nr. 273/2006 privind finanțele publice locale, precum și stabilirea unor măsuri financiare pentru reducerea cheltuielilor de personal;
- art. 5 alin. (3) din Ordonanța Guvernului nr. 24/2016 privind organizarea și desfășurarea activității de neutralizare a deșeurilor de origine animală;
- art. 91 alin. (2) lit. c) din Legea nr. 215/2001, privind administrația publică locală, republicată, cu modificările și completările ulterioare,

În temeiul art. 97 alin. (1) din Legea nr. 215/2001 privind administrația publică locală, republicată, cu modificările și completările ulterioare,

HOTĂRĂȘTE:

Art.1 (1) Se aprobă numărul de posturi, organigrama și statul de funcții ale aparatului de specialitate al Consiliului Județean Sălaj și ale unor instituțiilor publice din subordinea Consiliului Județean Sălaj, după cum urmează:

- Consiliul Județean Sălaj, conform anexelor nr. 1a și 1b;
- Direcția Județeană de Evidență a Persoanelor Sălaj, conform anexelor nr. 2a și 2b;
- Muzeul Județean de Istorie și Artă Zalău, conform anexelor nr. 3a și 3b;
- Biblioteca Județeană "Ioniță Scipione Bădescu" Sălaj, conform anexelor nr. 4a și 4b;
- Centrul de Cultură și Artă al Județului Sălaj, conform anexelor nr. 5a și 5b.

(2) Anexele nr. 1a, 1b, 2a, 2b, 3a, 3b, 4a, 4b, 5a și 5b fac parte integrantă din prezenta hotărâre.

Art.2. Cu data prezentei își încetează aplicabilitatea Hotărârea Consiliului Județean Sălaj nr. 8 din 22.01.2016 privind aprobarea numărului de posturi, organigramei și statului de funcții ale aparatului de specialitate al Consiliului Județean Sălaj și ale instituțiilor publice din subordinea Consiliului Județean Sălaj, cu modificările și completările ulterioare.

Art.3. Cu ducerea la îndeplinire a prezentei hotărâri se încredințează:

- Președintele Consiliului Județean Sălaj;
- Direcția juridică și administrație locală;
- Direcția Județeană de Evidență a Persoanelor Sălaj;
- Muzeul Județean de Istorie și Artă Zalău;
- Biblioteca Județeană "Ioniță Scipione Bădescu" Sălaj;
- Centrul de Cultură și Artă al Județului Sălaj;

Art.4. Prezenta hotărâre se comunică la:

- Președintele, vicepreședinții, administratorul public al Consiliului județean și secretarul județului;
- Direcția juridică și administrație locală;
- Direcția Județeană de Evidență a Persoanelor Sălaj;
- Muzeul Județean de Istorie și Artă Zalău;
- Biblioteca Județeană "Ioniță Scipione Bădescu" Sălaj;
- Centrul de Cultură și Artă al Județului Sălaj;

PREȘEDINTE,
TIBERIU MARC



Contrasemnează:
SECRETARUL JUDEȚULUI,
COSMIN-RADU VLAICU



**ORGANIGRAMA
CONSILIULUI JUDEȚEAN ȘI A APARATULUI DE SPECIALITATE**

**AGENȚI ECONOMICI, SERVICII ȘI INSTITUȚII
PUBLICHE SUBORDONATE**

Anexa nr. 1

la Hotărârea
nr. 61 din 28.04 2017

1. Direcția Generală de Asistență Socială și Protecția Copilului Sălaj;
2. Muzeul Județean de Istorie și Artă Zalău;
3. Biblioteca Județeană „Ioniță Scipione Bădescu” Sălaj;
4. Centrul de Cultură și Artă al Județului Sălaj;
5. Direcția Județeană de Evidență a Persoanelor Sălaj.

1.	
•Președinte	=1
•Vicepreședinte	=2
•Secretarul Județului	=1
•Administratorul public al județului	=1
TOTAL	= 5

CONSILIUL JUDEȚEAN	30
COMISII DE SPECIALITATE	5
PREȘEDINTE	1

SECRETAR AL JUDEȚULUI	1	ADMINISTRATOR PUBLIC	1	VICEPREȘEDINTE	1	VICEPREȘEDINTE	1
------------------------------	----------	-----------------------------	----------	-----------------------	----------	-----------------------	----------

DIRECȚIA JURIDICĂ ȘI ADMINISTRAȚIE LOCALĂ	T 26 C 3 E 23	DIRECȚIA ECONOMICĂ	T 35 C 4 E 31	DIRECȚIA TEHNICĂ	T 21 C 3 E 18	DIRECȚIA MANAGEMENTUL PROIECTELOR ȘI DEZVOLTARE REGIONALĂ	T 18 C 2 E 16	STRUCTURA ARHITECTULUI ȘEF	T 17 C 1 E 16	DIRECȚIA MONITORIZARE INVESTIȚII PUBLICE	T 20 C 1 E 19
DIRECTOR EXECUTIV	1	DIRECTOR EXECUTIV	1	DIRECTOR EXECUTIV	1	DIRECTOR EXECUTIV	1	ARHITECT ȘEF	1	DIRECTOR EXECUTIV	1

Serviciul juridic, contencios, pregătirea ședințelor și relații publice Serviciul resurse umane, salarizare și organizare Compartimentul monitor oficial al județului, registratură și arhivă Compartimentul contractări servicii sociale Compartimentul transport public local	Serviciul financiar contabilitate și control financiar preventiv propriu și de gestiune Birou tehnologia informației și programe guvernamentale Compartimentul buget, finanțe, impozite și taxe Compartimentul evidența patrimoniului, urmărirea și execuția creanțelor Serviciul administrativ	Serviciul investiții și administrarea domeniului public și privat al județului Compartimentul drumuri județene Birou proiectare	Compartimentul dezvoltare regională Serviciul managementul proiectelor Unitatea de implementare a proiectului de management integrat a deșeurilor	Compartimentul amenajarea teritoriului și urbanism Compartimentul autorizării de construire și disciplina în construcții Compartimentul mediu, calitate, utilități și servicii publice, recepții lucrări Compartimentul turism, tradiții locale, patrimoniu cultural imaterial, învățământ și dezvoltare locală	Compartimentul proceduri ex-ante investiții Compartimentul monitorizare implementare Compartimentul administrare post-implementare	Serviciul achiziții publice, parteneriat public-privat și urmărirea contractelor Compartimentul audit public intern Compartimentul managementul spitalului județean de urgență Zalău - Sălaj Compartimentul relații internaționale, cooperare și afaceri europene Cabinetul președintelui												
T 9 C 1 E 8	T 8 C 1 E 7	T 5 C - E 5	T 1 C - E 1	T 2 C - E 2	T 8 C 1 E 7	T 7 C 1 E 6	T 3 C - E 3	T 3 C 1 E 7	T 8 C 1 E 6	T 5 C - E 5	T 4 C - E 4	T 5 C - E 5	T 6 C - E 6	T 5 C - E 5	T 2 C - E 2	T 2 C - E 2	T 2 C - E 2	T 4 C - E 4

Compartimentul resurse umane și salarizare	T 4 C - E 4
Compartimentul organizare	T 3 C - E 3

T = total
C = conducere
E = execuție

2. FUNCȚIONARI PUBLICI = 106
- conducere = 12
- execuție = 94

3. PERSONAL CONTRACTUAL = 49
- conducere = 3
- execuție = 46

4. TOTAL APARAT DE SPECIALITATE (2+3) = 155

TOTAL = 160

Compartimentul achiziții publice	T 6 C - E 6
Unitatea de coordonare a proiectelor de parteneriat public-privat	T 1 C - E 1

Anexa 1b
 La Hotărârea Consiliului Județean Sălaj nr. 64 din 28 aprilie 2017 privind aprobarea numărului de posturi, organigramei și
 statutului de funcții ale aparatului de specialitate al Consiliului Județean Sălaj și ale unor instituțiilor publice din subordinea
 Consiliului Județean Sălaj

Stat de funcții - aparatul de specialitate al consiliului județean

Nr. crt.	Funcția		Nivelul studiilor	Gradul/Gradul profesional/ treapta profesională	Numărul de posturi
	Conducere	Execuție			
0	1	2	3	4	5
A.	FUNCȚII DE DEMNITATE PUBLICĂ - TOTAL				3
1.	Președinte		S		1
2.	Vicepreședinte		S		2
B.	SECRETARUL JUDEȚULUI				1
	Secretarul județului		S		1
C.	ADMINISTRATOR PUBLIC AL JUDEȚULUI				1
	Administrator public al județului		S		1
D.	APARATUL DE SPECIALITATE AL CONSILIULUI JUDEȚEAN				155
1.	Funcții publice				106
2.	Personal contractual				49
I.	TOTAL FUNCȚII PUBLICE (II+III)				106
1.	Funcții publice de conducere				12
2.	Funcții publice de execuție				94
II.	FUNCȚII PUBLICE GENERALE (a+b)				105
a)	<i>FUNCȚII PUBLICE DE CONDUCERE</i>				11
1.	Director executiv		S	II	4
2.	Șef serviciu		S	II	6
3.	Șef birou		S	II	1
b)	<i>FUNCȚII PUBLICE DE EXECUȚIE</i>				94
1.		Auditor	S	Superior	2
		Consilier juridic	S	Superior	2
			S	Principal	1
			S	Asistent	6
			S	Debutant	1
2.		Consilier, inspector,	S	Superior	61
			S	Principal	6

			S	Asistent	9
			S	Debutant	4
3.		Referent	M	Superior	2
III.	FUNȚII PUBLICE SPECIFICE (a+b)				1
a)	<i>FUNȚII PUBLICE SPECIFICE DE CONDUCERE - TOTAL</i>				1
	Arhitect șef		S	II	1
b)	<i>FUNȚII PUBLICE SPECIFICE DE EXECUȚIE - TOTAL</i>				
IV.	PERSONAL CONTRACTUAL (a+b+c)				49
a)	<i>FUNȚII DE CONDUCERE</i>				3
1.	Director		S	II	1
2.	Șef serviciu		S	II	1
3.	Șef birou		S	II	1
b)	<i>FUNȚII DE EXECUȚIE</i>				32
1.	Director de cabinet		S		1
2.		Consilier	S		2
3.		Expert	S		1
4.		Consilier juridic	S	D	-
5.		Inspector de specialitate	S	IA	8
			S	I	7
			S	II	3
			S	D	2
5.		Subinginer	SSD	I A - D	1
6.		Referent	M	I A - D	7
c)	<i>PERSONAL DIN ACTIVITATEA ADMINISTRATIV, GOSPODĂRIRE, ÎNTREȚINERE ȘI DESERVIRE</i>				14
1.		Îngrijitor	G/M		5
2.		Muncitor (instalator, electrician, pază)	G/M	I - VI	3
3.		Șofer I	G/M		6
	TOTAL (A + B + C + D)				160

Anexa nr. 2a la Hotărârea Consiliului Județean Sălaj nr. 64 din 28 aprilie 2017 privind aprobarea numărului de posturi, organigramei și statului de funcții ale aparatului de specialitate al Consiliului Județean Sălaj și ale unor instituțiilor publice din subordinea Consiliului Județean Sălaj

ORGANIGRAMA DIRECȚIA JUDEȚEANĂ DE EVIDENȚĂ A PERSOANELOR SĂLAJ

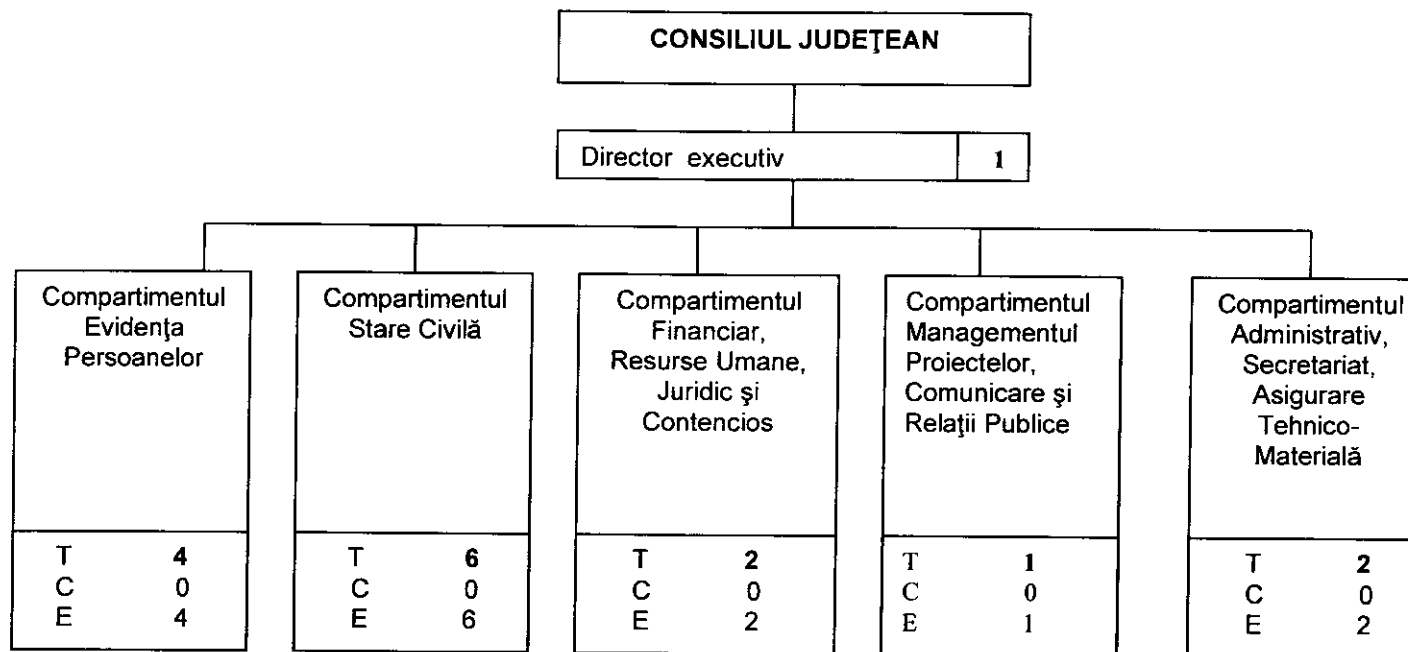

Nr. crt	Categoriile de personal	Total	din care:	
			de conducere	de execuție
1	Funcții publice	15	1	14
2	Personal contractual	1	0	1
	Total	16	1	15

NOTĂ: T – total; C – conducere; E - execuție

Anexa nr. 2b la Hotărârea Consiliului Județean Sălaj nr. 64 din 28 aprilie 2017 privind aprobarea numărului de posturi, organigramei și statului de funcții ale aparatului de specialitate al Consiliului Județean Sălaj și ale unor instituțiilor publice din subordinea Consiliului Județean Sălaj

STAT DE FUNCȚII
Direcția Județeană de Evidență a Persoanelor Sălaj

Nr. crt.	Funcția		Nivelul studiilor	Gradul profesional	Numărul de posturi
	Conducere	Execuție			
0	1	2	3	4	5
NUMĂRUL TOTAL DE FUNCȚII (A+B)					
	Funcții publice				15
	Personal contractual				1
A.	TOTAL FUNCȚII PUBLICE (1+2)				
	Funcții publice de conducere				1
	Funcții publice de execuție				14
I.	FUNCȚII PUBLICE GENERALE (a+b)				
<i>a)</i>	<i>FUNCȚII PUBLICE DE CONDUCERE</i>				
1	Director executiv		S	II	1
<i>b)</i>	<i>FUNCȚII PUBLICE DE EXECUȚIE</i>				
		Consilier	S	superior	5
			S	principal	2
1			S	asistent	1
2		Consilier juridic	S	superior	1
			S	asistent	2
3		Referent de specialitate	SSD	superior	1
4		Referent	M	superior	2
B.	PERSONAL CONTRACTUAL (a+b)				
<i>a)</i>	<i>FUNCȚII DE EXECUȚIE</i>				
1		Șofer II	G	-	1

Anexa nr. 3a la Hotărârea Consiliului Județean Sălaj nr. 64 din 28 aprilie 2017 privind aprobarea numărului de posturi, organigramei și statului de funcții ale aparatului de specialitate al Consiliului Județean Sălaj și ale unor instituțiilor publice din subordinea Consiliului Județean Sălaj

ORGANIGRAMA MUZEULUI JUDEȚEAN DE ISTORIE ȘI ARTĂ ZALĂU

ÎNCEPÂND CU DATA DE 1 IANUARIE 2017

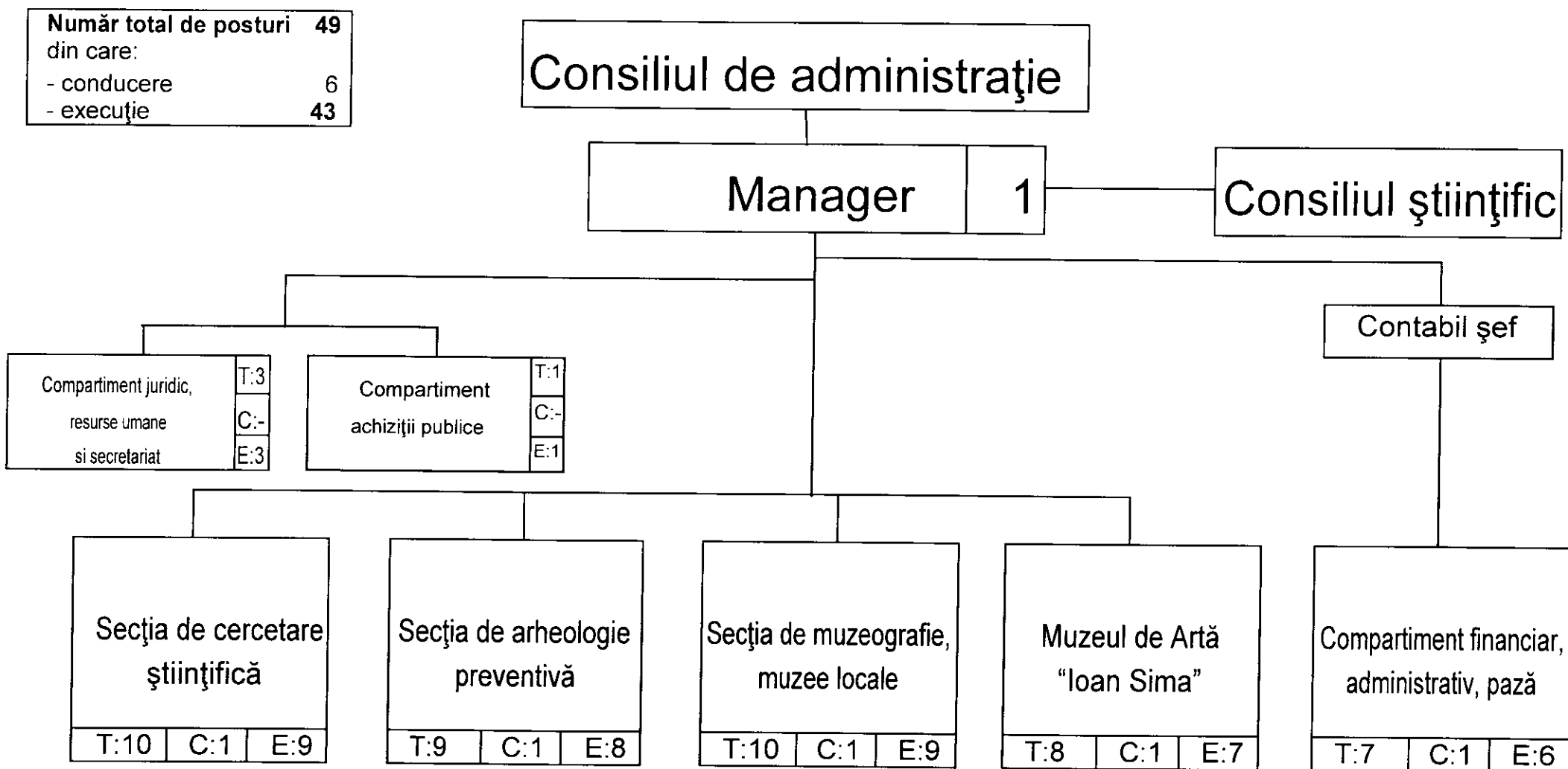

Anexa nr. 3b la Hotărârea Consiliului Județean Sălaj nr. 64 din 28 aprilie 2017 privind aprobarea numărului de posturi, organigramei și statului de funcții ale aparatului de specialitate al Consiliului Județean Sălaj și ale unor instituțiilor publice din subordinea Consiliului Județean Sălaj

STAT DE FUNCȚII, pe anul 2017

Nr Crt.	Funcția		Nivelul studiilor	Grad prof Tr. prof	Gradația	Nr. de posturi
	Conducere	Execuție				
	Personal contractual					50
a)	Funcții de conducere		Total			6
	Manager		S	II		1
	Contabil șef		S	II		1
	Șef secție		S	II		1
	Șef secție		S	II		1
	Șef secție		S	II		1
	Șef secție		S	II		1
b)	Funcții de execuție		Total			44
		Cercetător științific	S	I	5	1
		Cercetător științific	S	II	5	1
		Cercetător științific	S	II	4	1
		Cercetător științific	S	III	5	6
		Cercetător științific	S	III	4	1
		Cercetător științific	S	III	2	1
		Muzeograf	S	IA	5	2
		Muzeograf	S	IA	4	1
		Muzeograf	S	I	2	1
		Muzeograf	S	I	3	1
		Istoric	S	I	1	1
		Pegagog muzeal	S	I	2	1
		Restaurator	S	II	3	1
		Conservator	S	D		1
		Desenator	S	D	2	1
		Contabil	S			1
		Consilier juridic	S	II	1	1
		Insp.sp res. umane	S	IA	5	1
		Insp.sp.achiz.pub.	S	II	3	1
		Conservator	M	IA	5	2
		Custode sală	M	II	5	2
		Garderobier	M;G		5	1
		Desenator	M	IA	5	1
		Tehnoradactor	M	I	5	1
		Administrator	M	II	2	1
		Funcționar	M	I	2	1
		Fotograf	M;G	IA	5	1
		Șofer	M	I	5	1
		Muncitor calificat	M;G	I	5	1
		Gestionar	M;G		5	1
		Supraveghetor muzeu			5	1
		Îngrijitor	M;G		5	1
		Paznic	M;g		5	4

**ORGANIGRAMA
BIBLIOTECII JUDEȚENE
I. S. BĂDESCU SĂLAJ 2017**

Anexa nr. 4a la Hotărârea Consiliului Județean Sălaj nr. 64 din 28 aprilie 2017 privind aprobarea numărului de posturi, organigramei și statutului de funcții ale aparatului de specialitate al Consiliului Județean Sălaj și ale unor instituțiilor publice din subordinea Consiliului Județean Sălaj

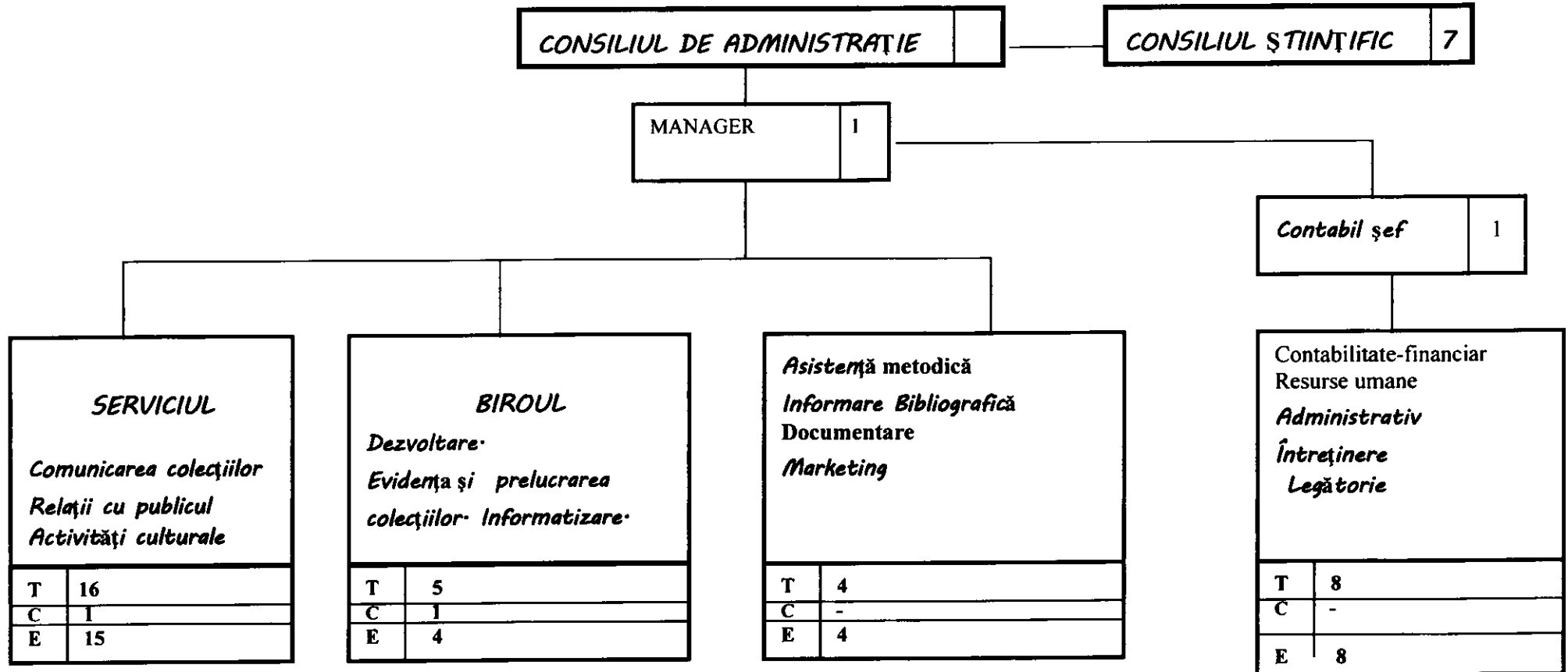

T = total posturi
C = posturi de conducere
E = posturi de execuție

STRUCTURA PERSONALULUI	
<i>PERSONAL CONTRACTUAL</i>	= 35
-conducere	= 4
-execuție	= 31
TOTAL = 35	

**Anexa nr. 4b la Hotărârea Consiliului Județean Sălaj nr. 64 din 28 aprilie 2017
privind aprobarea numărului de posturi, organigramei și statutului de funcții ale
aparaturii de specialitate al Consiliului Județean Sălaj și ale unor instituțiilor
publice din subordinea Consiliului Județean Sălaj**

*STAT DE FUNCȚII
BIBLIOTECA JUDEȚEANĂ SĂLAJ
pe anul 2017*

Nr. crt.	Denumirea funcției		Nivelul studiilor	Gradul profesional Grad profesional Treaptă profesională	Treaptă de salarizare	Gradația	Nr. de Posturi 2017
	Execuție	Conducere					
I.	Funcții publice (a + b)		-				-
a).	Funcții publice de conducere	-	-				-
b).	Funcții publice de execuție	-	-				-
II.	Personal contractual (a+b)						35
a).	Personal de conducere:						4
	- director-manager		S	II			1
	- contabil șef		S	II			1
	- șef serviciu		S	II			1
	- șef birou		S	II			1
b).		Personal contractual de execuție	-				31
		- bibliotecar	S	IA		2-5	12
		- bibliotecar documentarist	S	IA		5	1
		- bibliotecar – metodist	S	I		3	1
		- bibliotecar	S	I		1-3	2
		- bibliotecar-arhivist	S	I		2	1
		- bibliotecar	S	II		1-4	2
		- economist	S	IA		5	1
		- referent	S	I		4	1
		- bibliotecar	SSD	I		3	1
		- bibliotecar	M	IA		5	1
		- mânăuitor carte	M/G	-		5	1
		- operator.	M	I		4	1
		- administrator	M	I		5	1
		- muncitor	M/G	I		3-5	3
		- îngrijitor	M/G	I		4-5	2

Anexa nr.5a la Hotărârea Consiliului Județean Sălaj nr. 64 din 28 aprilie 2017 privind aprobarea numărului de posturi, organigramei și statului de funcții ale aparatului de specialitate al Consiliului Județean Sălaj și ale unor instituțiilor publice din subordinea Consiliului Județean Sălaj

CENTRUL DE CULTURĂ ȘI ARTĂ AL JUDEȚULUI SĂLAJ

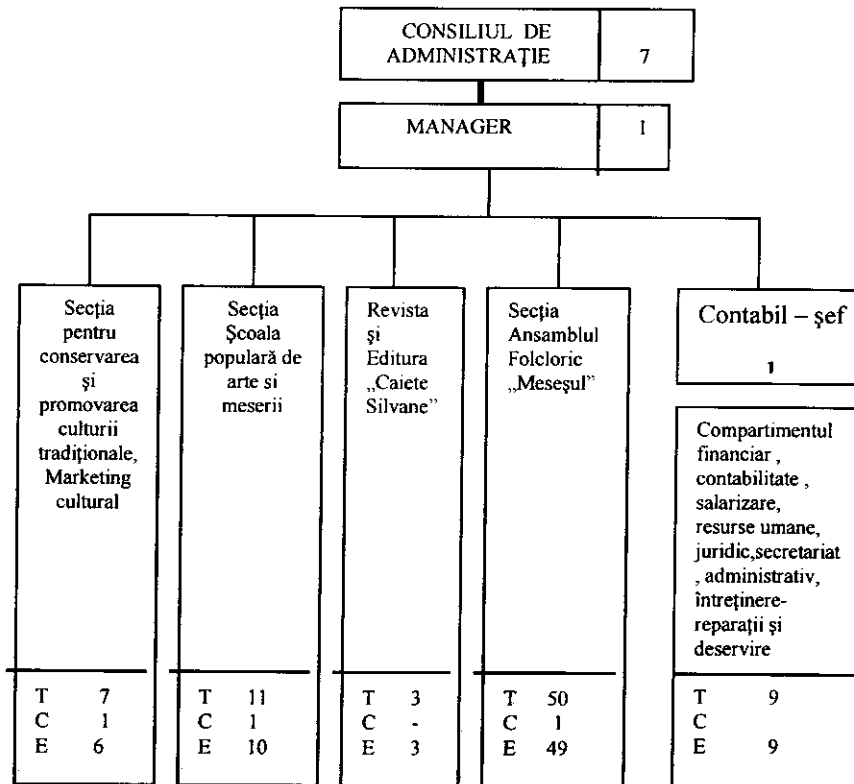

T- Total
C- Conducere
E- Execuție

Categoriile de personal	Total	din care :	
		conducere	execuție
Funcționari publici	-	-	-
Personal contractual, din care :	82	5	77
- manager	1	1	-
- personal de specialitate pentru activitatea de conservare și promovarea culturii tradiționale, marketing cultural	7	1	6
- Revista și Editura „ Caiete Silvane ”	3	-	3
- personal didactic preuniversitar și universitar pentru activitatea educațională din cadrul secției populare de arte și meserii	11	1	10
- personal de specialitate din orchestra populara și formația de dansuri populare	50	1	49
- personal de specialitate pentru activitățile financiare, contabile, salarizare și resurse umane	4	1	3
- personal de specialitate juridică	1	-	1
- personal de altă specialitate pentru activitățile de secretariat-administrativ, întreținere-reparații și deservire	5	-	5

/ Anexa 5b

la Hotărârea Consiliului Județean Sălaj nr. 64 din 28 aprilie 2017 privind aprobarea numărului de posturi, organigramei și statului de funcții ale aparatului de specialitate al Consiliului Județean Sălaj și ale unor instituțiilor publice din subordinea Consiliului Județean Sălaj

STAT DE FUNCȚII

Centrul de Cultură și Artă al Județului Sălaj

P.C - personal contractual

Nr.	Funcția		Categoricia de personal	Nivelul studiilor	Gradul profesional Treapta profesionala	Numarul de posturi
	Conducere	Executie				
0	1	2	3	4	5	6
A.	CONDUCEREA CENTRULUI					1
1	Manager		P.C.	S	II	1
B.	SECȚIA PENTRU CONSERVAREA ȘI PROMOVAREA CULTURII TRADIȚIONALE PERSONAL DE SPECIALITATE					6
3	Șef birou		P.C.	S	II	1
4		Referent	P.C.	S	IA-D	2
5		Referent	P.C.	M	IA-D	3
C.	SECȚIA ȘCOALA POPULARĂ DE ARTESI MESERII					11
6	Șef serviciu		P.C.	S	II	1
		Profesor instrument	P.C.	S		8
7		Profesor pictura	P.C.	S		1
8		Profesor vioară	P.C.	M		1
D	REVISTA ȘI EDITURA "CAIETE SILVANE"					3
9		Redactor	P.C.	S	IA - D	1
10		Tehnoredactor	P.C.	M	IA - D	1
11		Corector	P.C.	S	I - D	1
E.	SECȚIA ANSAMBLUL FOLCLORIC "MESEȘUL"					50
12	Șef serviciu		P.C.	S	II	1
13		Dirijor	P.C.	S	IA-D	1
14		Corepetitor (coregraf)	P.C.	M	I - D	2
15		Artist Instrumentist	P.C.	S	IA-D	5
16		Instrumentist		G M	I - D	8
17		Solist vocal	P.C.	G M	I - D	4
18		Dansator	P.C.	G M	I - D	28
19		Operator imagine/lumi sunet	P.C.	G M	I - D	1
F	COMPARTIMENTUL DE MARKETING CULTURAL					1
20		Referent	P.C.	S	IA - D	1
G	COMPARTIMENTUL FINANCIAR, CONTABILITATE, SALARIZARE, RESURSE UMANE, RETARIAT, JURIDIC, ADMINISTRATIV, ÎNTREȚINERE, REPARAȚII ȘI DESERVICIILE PERSONAL DE SPECIALITATE ȘI DE ALTĂ SPECIALITATE					10
21	Contabil șef		P.C.	S	II	1
22		Consilier juridic	P.C.	S	IA -D	1
23		Referent de specialitate	P.C.	S	I - D	4
24		Sofer	P.C.			1
25		Muncitor calificat	P.C.		II - VI	1
26		Ingrijitor	P.C.		I - VI	2
TOTAL (A + B + C + D + E + F + G)						82