

**HOTĂRÂREA nr.101**  
**din 23 iulie 2021**  
**privind aprobarea organigramei și statului de funcții**  
**ale Spitalului Județean de Urgență Zalău**

Consiliul Județean Sălaj, întrunit în ședință ordinară;

Având în vedere:

- referatul de aprobare nr. 12998 din 14.07.2021 al președintelui Consiliului județean;
- raportul de specialitate nr. 12999 din 14.07.2021 al Compartimentului managementul Spitalului Județean de Urgență Zalău;
- prevederile Legii nr. 95/2006 privind reforma în domeniul sănătății, republicată, cu modificările și completările ulterioare;
- prevederile Ordinului nr. 1.778/2006 privind aprobarea normativelor de personal, cu modificările și completările ulterioare;
- prevederile art. 173 alin. (1) lit. f) din Ordonanța de Urgență a Guvernului nr. 57/2019 privind Codul administrativ, cu modificările și completările ulterioare.

În temeiul art. 196 alin. (1) lit. a) din Ordonanța de Urgență a Guvernului nr.57/2019 privind Codul administrativ, cu modificările și completările ulterioare,

**HOTĂRĂȘTE:**

**Art. 1.** Se aprobă organigrama și statul de funcții ale Spitalului Județean de Urgență Zalău, conform anexelor nr. 1 și nr. 2, care fac parte integrantă din prezenta hotărâre.

**Art. 2.** Cu data prezentei Hotărârea Consiliului Județean Sălaj nr. 64 din 28 aprilie 2021 privind aprobarea organigramei și statului de funcții ale Spitalului Județean de Urgență Zalău, își încetează aplicabilitatea.

**Art. 3.** Cu ducerea la îndeplinire a prezentei hotărâri se încredințează managerul Spitalului Județean de Urgență Zalău.

**Art. 4.** Prezenta hotărâre se comunică la:

- Direcția juridică și administrație locală;
- Compartimentul Managementul Spitalului Județean de Urgență Zalău;
- Spitalul Județean de Urgență Zalău.

**PREȘEDINTE,**

**Dinu Iancu-Sălăjanu**

**Contrasemnează:**

**SECRETARUL GENERAL AL JUDEȚULUI,**

**Cosmin-Radu Vlaicu**

# ORGANIGRAMA SPITALULUI JUDEȚEAN DE URGENȚĂ ZALĂU

CONSILIUL JUDEȚEAN SĂLAJ

**Consiliul de Administratie**

**MANAGER**

**Comitet Director**

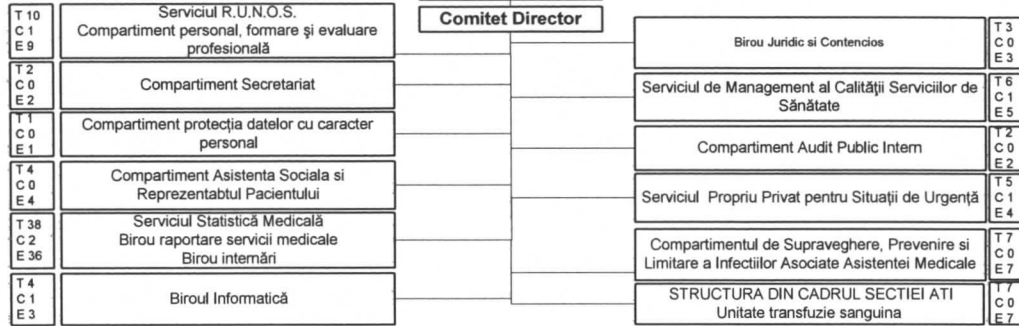

**Anexa nr. 1 la Hotărâre nr. 101**  
**dir23.072021 a Consiliului Județean Salaj**  
**privind aprobarea organigramei și a statutului de funcții ale Spitalului Județean de Urgență Zalău**

**Director Medical**

**Director Financiar-Contabil**

**Director Ingrijiri**

**Director Administrativ**

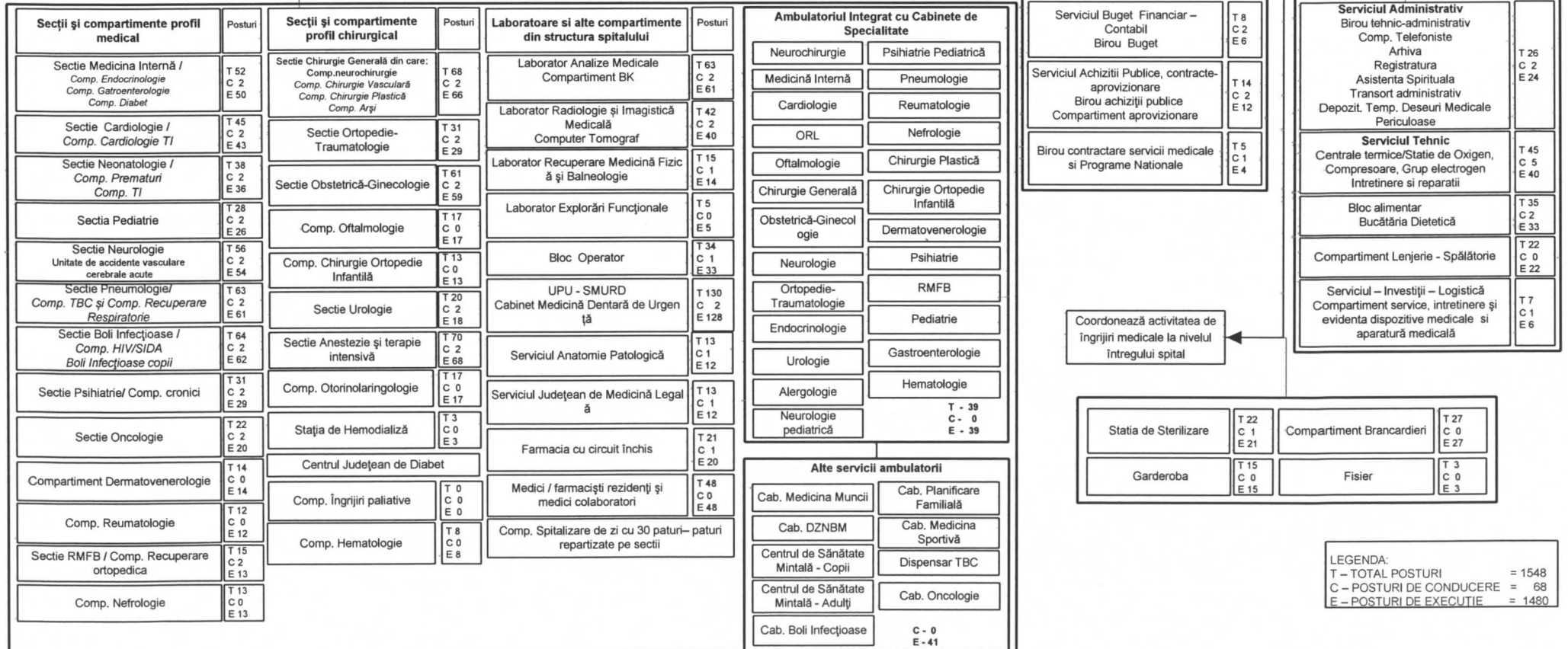

**LEGENDA:**  
T – TOTAL POSTURI = 1548  
C – POSTURI DE CONDUCERE = 68  
E – POSTURI DE EXECUTIE = 1480

Anexa nr. 2 la Hotărârea Consiliului Județean Sălaj nr.101 din 23 iulie 2021

privind aprobarea organigramei și a statutului de funcții ale Spitalului Județean de Urgență Zalău

**STAT DE FUNCȚII**  
**CENTRALIZATOR**

Nr.crt.	Funcția	Nivelul studiilor	Funcții de conducere			Gradația corespunzătoare tranșelor de vechime	Număr de posturi
			gradul I	gradul II	clase de salarizare suplimentare		
	<b>TOTAL POSTURI</b>						<b>1548</b>
	<b>Total funcții de conducere (A)</b>						<b>68</b>
	<b>Total funcții de execuție (B+C+D)</b>						<b>1480</b>
<b>A</b>	<b>Funcții de conducere</b>						<b>68</b>
	<b>Comitet director</b>						<b>5</b>
1	Manager	S		1		1 - 5	1
2	Director medical	S		1		1 - 5	1
3	Director financiar contabil	S		1		1 - 5	1
4	Director de îngrijiri	S		1		1 - 5	1
5	<b>Director administrativ</b>	S		1		1 - 5	1
	<b>Personal medical</b>						<b>42</b>
6	Șef secție / laborator / serviciu / farmacie	S	8	14		1 - 5	21
7	Asistent șef	S - PL				1 - 5	21
	<b>Personal TESA</b>						<b>11</b>
8	Șef serviciu RUNOS, șef Achizitii publice, contracte- aprovizionare, șef Serviciu administrativ, șef Serviciu Buget financiar-contabil, șef Serviciu tehnic , șef Serviciu Investitii , Șef Serviciu Statistica Medicala	S		3		1 - 5	7
	Șef Birou informatică, șef Birou tehnic-administrativ și șef Birou achiziții, șef Birou buget	S-SSD		4		1 - 5	4
9	<b>Alte funcții de conducere</b>					1 - 5	<b>10</b>
10	Șef atelier	S		1		1 - 5	0
11	Șef Serviciu managementul calit. serv.med., șef Serviciu propriu privat pentru sit.de urgență, șef Birou evaluare-contractare servicii medicale si șef Birou raportare servicii medicale	S	1	1		1 - 5	4
12	Șef formație	M		4		1 - 5	4
13	Șef echipă	M		2		1 - 5	2
<b>B</b>	<b>Funcții de execuție personal medico-sanitar</b>						<b>1340</b>
1	medic primar	S				2 - 5	73
2	medic specialist	S				1 - 5	92
3	medic rezident	S				B - 5	18
4	medic colaborator	S				B - 5	30
5	farmacist primar	S				2 - 5	3
6	farmacist specialist	S				3 - 5	2
7	farmacist	S				B - 5	1
8	alt personal cu studii superioare - grad principal (biologi, chimisti, biochimisti, fizicieni, sociologi, kinetoterapeuti, fiziokinetoteraeuti, psihologi, as.sociali)	S				2 - 5	31
9	alt personal cu studii superioare - grad specialist (biologi, chimisti, biochimisti, fizicieni, fiziokinetoteraeuti, psihologi)	S				1 - 5	7
10	alt personal cu studii superioare (biologi, chimisti, biochimisti, fizicieni, sociologi, kinetoterapeuti, fiziokinetoteraeuti, psihologi, as.sociali)	S				B - 5	12

Nr.crt.	Funcția	Nivelul studiilor	Funcții de conducere			Gradația corespunzătoare tranșelor de vechime	Număr de posturi
			gradul I	gradul II	clase de salarizare suplimentare		
11	asistent medical/tehn radiologie principal	S				2 - 5	130
12	asistent medical /tehn.radiologie	S				B - 5	12
13	asistent medical/tehnician radiologie	SSD				B - 5	2
14	asistent medical principal	P.L.				2 - 5	346
15	asistent medical	P.L.				B - 5	147
16	soră medicală principală	M				2 - 5	1
16	registrator medical principal	M				1 - 5	32
17	registrator medical	M				B - 5	22
18	infirmieră	G				B - 5	220
19	îngrijitoare de curățenie	G				B - 5	84
20	brancardier	G				B - 5	57
21	spalătoreasă	G				B - 5	18
<b>C Funcții de execuție TESA + UPU</b>							<b>35</b>
1	Economist IA	S				2 - 5	11
2	Economist I	S				2 - 5	1
3	Economist II	S				2 - 5	0
4	Consilier juridic IA	S				2 - 5	2
5	Consilier juridic	S				B - 5	1
6	Auditor II	S				3 - 5	2
7	Referent de specialitate I	S				3 - 5	8
8	Referent de specialitate III	S				2 - 5	0
9	Analist IA	S				2 - 5	1
10	Programator I	S				2 - 5	0
11	Inginer IA	S				2 - 5	2
12	Inginer I	S				B - 5	1
13	Contabil	M				B - 5	1
14	Referent IA	M				B - 5	1
15	Secretar	M				B - 5	2
16	Arhivar	M				B - 5	1
17	Administrator	M				B - 5	1
<b>D Funcții de execuție ingineri/subing./economisti/referenți și muncitori</b>							<b>105</b>
1	Economist IA	S				2 - 5	4
2	Economist I	S				2 - 5	0
3	Economist II	S				2 - 5	0
4	Referent de specialitate I	S				3 - 5	9
5	Referent de specialitate II	S				4 - 5	1
6	Referent de specialitate III	S				5 - 5	2
7	programator	S				6 - 5	0
8	Inginer IA	S				5 - 5	1
9	Inginer I	S				B - 5	0
10	Referent IA	M				B - 5	1
11	Tehnician IA	M				B - 5	4
12	Magaziner	M				B - 5	6
13	Merceolog	M				B - 6	0
14	Sofer I	M				B - 5	6
15	Sofer II	M				B - 5	0
16	Bucătar I	M				B - 5	9
17	Bucătar II	M				B - 5	1
18	Bucătar III	M				B - 6	2
19	Bucătar IV	M				B - 7	2
20	Telefonist III	M				B - 5	5
21	Muncitor calificat I	M				B - 5	45
22	Muncitor calificat II	M				B - 5	2
23	Muncitor calificat III	M				B - 5	1
24	Muncitor calificat IV	M				B - 5	0
25	Muncitor necalificat II - I	G				B - 5	4