

R O M Â N I A
JUDEȚUL SĂLAJ
CONSILIUL JUDEȚEAN

HOTĂRÂREA nr.5
din 28 ianuarie 2021

privind aprobarea numărului de posturi, organigramei și statului de funcții ale aparatului de specialitate al Consiliului Județean Sălaj, ca urmare a reorganizării acestuia

Consiliul Județean Sălaj, întrunit în ședință ordinară;

Având în vedere:

- referatul de aprobare nr. 849 din 19.01.2021 al președintelui Consiliului Județean Sălaj;
- raportul de specialitate nr. 850 din 19.01.2021 al Direcției juridice și administrație locală;
- art. III și VI din Ordonanța de Urgență a Guvernului nr. 63/2010 pentru modificarea și completarea Legii nr. 273/2006 privind finanțele publice locale, precum și stabilirea unor măsuri financiare;
- prevederile art.173 alin. (1) lit. a) și alin. (2) lit. c) coroborate cu cele ale art.182, raportate la art.391,408, 518, 519 și 612 alin. (1) și (2) din Ordonanța de Urgență a Guvernului nr. 57/2019 privind Codul administrativ, cu modificările și completările ulterioare.

În temeiul art.196 alin. (1) lit. a) din Ordonanța de Urgență a Guvernului nr. 57/2019 privind Codul administrativ, cu modificările și completările ulterioare,

HOTĂRĂȘTE:

Art.1. Aprobarea numărului de posturi, organigramei și statului de funcții ale aparatului de specialitate al Consiliului Județean Sălaj, ca urmare a reorganizării acestuia, conform anexelor nr. 1 și nr. 2, care fac parte integrantă din prezenta hotărâre.

Art.2. Cu data intrării în vigoare a prezentei își încetează aplicabilitatea Hotărârea Consiliului Județean Sălaj nr. 154 din 23 decembrie 2019 privind aprobarea numărului de posturi, organigramei și statului de funcții ale aparatului de specialitate al Consiliului Județean Sălaj.

Art.3. Cu ducerea la îndeplinire a prezentei hotărâri se încredințează:

- Președintele Consiliului Județean Sălaj;
- Direcția juridică și administrație locală.

Art.4. Prezenta hotărâre se comunică la:

- Președintele, vicepreședinții Consiliului județean și secretarul general al județului;
- Direcția juridică și administrație locală.

PREȘEDINTE,

Dinu Iancu-Sălăjanu

Contrasemnează:

SECRETARUL GENERAL AL JUDEȚULUI,

Cosmin-Radu Vlaicu

**ORGANIGRAMA
CONSILIULUI JUDEȚEAN ȘI A APARATULUI DE SPECIALITATE**

**AGENȚII ECONOMICI, SERVICII ȘI INSTITUȚII
PUBLICE SUBORDONATE**

Anexa nr. 1

la Hotărârea Consiliului Județean Sălaj nr.5 din 28 ianuarie 2021 privind aprobarea numărului de posturi, organigramei și statutului defuncții ale aparatului de specialitate al Consiliului Județean Sălaj

1. Direcția Generală de Asistență Socială și Protecția Copilului Sălaj;
2. Muzeul Județean de Istorie și Artă Zalău;
3. Biblioteca Județeană „Ioniță Scipione Bădescu” Sălaj;
4. Centrul de Cultură și Artă al Județului Sălaj;
5. Direcția Județeană de Evidență a Persoanelor Sălaj.

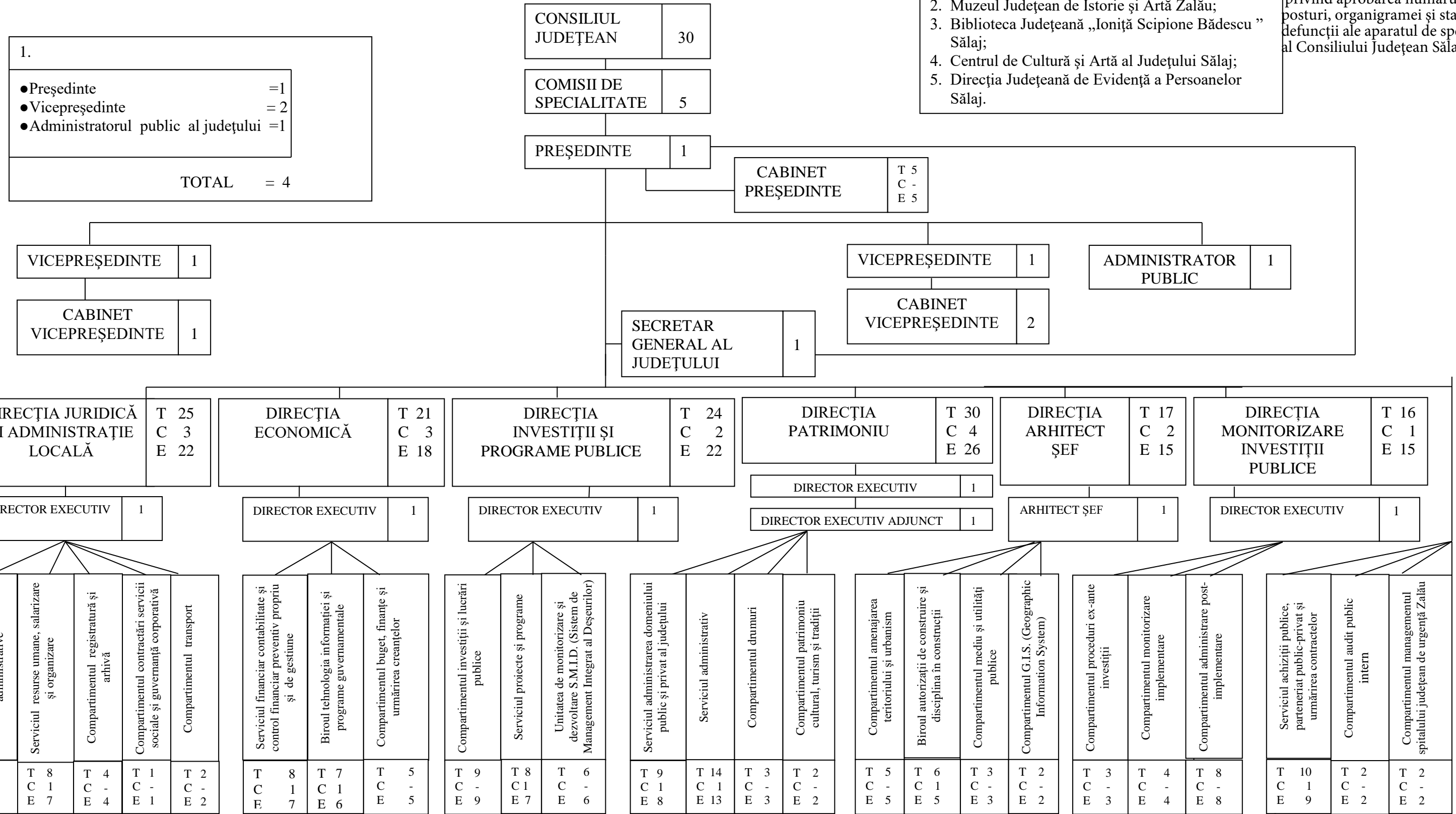

2. SECRETARUL GENERAL AL JUDEȚULUI = 1

T = total
C = conducere
E = execuție

3. FUNCȚIONARI PUBLICI = 116
- conducere = 14
- execuție = 102

4. PERSONAL CONTRACTUAL = 31
- conducere = 2
- execuție = 29

5. TOTAL APARAT DE SPECIALITATE (2+3+4) = 148

6. PERSONAL DIN CADRUL CABINETELOR DEMNITARILOR = 8

TOTAL = 160

Compartimentul resurse umane și salarizare	Compartimentul organizare
T 4 C - E 4	T 3 C - E 3

Compartimentul achiziții publice	Unitatea de coordonare a proiectelor de parteneriat public-privat
T 8 C - E 8	T 1 C - E 1

Anexa nr. 2
la Hotărârea Consiliului Județean Sălaj nr.5 din 28 ianuarie 2021 privind aprobarea numărului de posturi, organigramei și statutului de funcții ale aparatului de specialitate al Consiliului Județean Sălaj

Stat de funcții - aparatul de specialitate al consiliului județean

Nr. crt.	Funcția		Nivelul studiilor	Gradul/Gradul profesional/ treapta profesională	Numărul de posturi
	Conducere	Execuție			
0	1	2	3	4	5
A.	FUNȚII DE DEMNITATE PUBLICĂ - TOTAL				3
1.	Președinte		S		1
2.	Vicepreședinte		S		2
B.	ADMINISTRATOR PUBLIC AL JUDEȚULUI				1
	Administrator public al județului		S		1
C.	APARATUL DE SPECIALITATE AL CONSILIULUI JUDEȚEAN				148
1.	Funcții publice				117
2.	Personal contractual				31
I.	TOTAL FUNCȚII PUBLICE (II+III)				117
1.	Funcții publice de conducere				15
2.	Funcții publice de execuție				102
II.	FUNȚII PUBLICE SPECIFICE (a+b)				2
a)	<i>FUNȚII PUBLICE SPECIFICE DE CONDUCERE - TOTAL</i>				2
	Secretarul general al județului		S		1
	Arhitect șef		S	II	1
b)	<i>FUNȚII PUBLICE SPECIFICE DE EXECUȚIE - TOTAL</i>				
III.	FUNȚII PUBLICE GENERALE (a+b)				115
a)	<i>FUNȚII PUBLICE DE CONDUCERE</i>				13
1.	Director executiv		S	II	4
2.	Director executiv adjunct		S	II	1
3.	Șef serviciu		S	II	6
4.	Șef birou		S	II	2
b)	<i>FUNȚII PUBLICE DE EXECUȚIE</i>				102
1.		Auditor	S	Superior	2
		Consilier juridic	S	Superior	3

			S	Principal	6
			S	Asistent	1
2.		Consilier, consilier de achiziții, inspector	S	Superior	65
			S	Principal	14
			S	Asistent	7
			S	Debutant	2
3.		Referent	M	Superior	2
IV.	PERSONAL CONTRACTUAL (a+b+c)				31
a)	<i>FUNȚII DE CONDUCERE</i>				2
1.	Director		S	II	1
2.	Șef serviciu		S	II	1
b)	<i>FUNȚII DE EXECUȚIE</i>				14
1.		Inspector de specialitate	S	IA	1
			S	I	4
			S	II	3
			S	D	1
2.		Referent	M	I A - D	5
c)	<i>PERSONAL DIN ACTIVITATEA ADMINISTRATIV, GOSPODĂRIRE, ÎNTREȚINERE ȘI DESERVIRE</i>				15
1.		Îngrijitor	G/M		5
2.		Muncitor (instalator, electrician, pază)	G/M	I - VI	3
3.		Șofer I	G/M		7
D.	<i>PERSONAL DIN CADRUL CABINETELOR DEMNITARILOR</i>				8
1.	Director de cabinet		S		1
2.		Consilier	S		6
3.		Expert	S		1
	TOTAL (A + B + C+D)				160