

ROMÂNIA
JUDEȚUL SĂLAJ
CONSILIUL JUDEȚEAN

HOTĂRÂREA nr.14
din 27 ianuarie 2023
privind aprobarea organigramei și statului de funcții
ale Spitalului Județean de Urgență Zalău

Consiliul Județean Sălaj, întrunit în ședință ordinară;

Având în vedere:

- referatul de aprobare nr. 1198 din 19.01.2023 al președintelui Consiliului județean;
- raportul de specialitate nr. 1200 din 19.01.2023 al Direcției juridice și administrație locală;
- prevederile Legii nr. 95/2006 privind reforma în domeniul sănătății, republicată, cu modificările și completările ulterioare;
- prevederile Ordinului nr. 1.778/2006 privind aprobarea normativelor de personal, cu modificările și completările ulterioare;
- prevederile art. 173 alin. (1) lit. f) din Ordonanța de Urgență a Guvernului nr. 57/2019 privind Codul administrativ, cu modificările și completările ulterioare.

În temeiul art. 196 alin. (1) lit. a) din Ordonanța de Urgență a Guvernului nr.57/2019 privind Codul administrativ, cu modificările și completările ulterioare,

HOTĂRĂȘTE:

Art. 1. Se aprobă organigrama și statul de funcții ale Spitalului Județean de Urgență Zalău, conform anexelor nr.1 și nr.2, care fac parte integrantă din prezenta hotărâre.

Art. 2. Prevederile Hotărârii Consiliului Județean Sălaj nr. 141 din 28.10.2022 privind aprobarea statului de funcții ale Spitalului Județean de Urgență Zalău și ale Hotărârii Consiliului Județean Sălaj nr. 127 din 30.09.2022 privind aprobarea organigramei și statului de funcții ale Spitalului Județean de Urgență Zalău își încetează aplicabilitatea.

Art. 3. Cu ducerea la îndeplinire a prezentei hotărâri se încredințează managerul Spitalului Județean de Urgență Zalău.

Art. 4. Prezenta hotărâre se comunică la:

- Direcția juridică și administrație locală;
- Spitalul Județean de Urgență Zalău.

PREȘEDINTE,
Dinu Iancu-Sălăjanu

Contrasemnează:
SECRETARUL GENERAL AL JUDEȚULUI,
Cosmin-Radu Vlaicu

ORGANIGRAMA SPITALULUI JUDEȚEAN DE URGENȚĂ ZALĂU

CONSILIUL JUDEȚEAN SĂLAJ

Consiliul de Administrație

MANAGER

Comitet Director

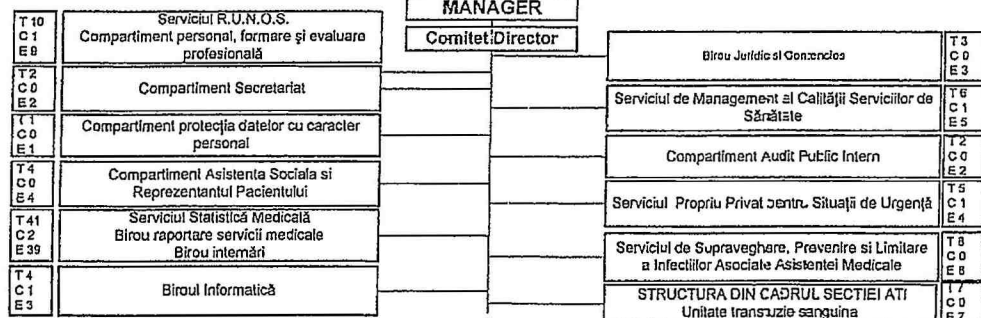

Anexa nr. 1 la Hotărârea Consiliului Județean Sălaj nr. 14 din 27 ianuarie 2023 privind aprobarea organigramei și a statului de funcții ale Spitalului Județean de Urgență Zalău

Director Medical

Director Financiar-Contabil

Director Îngrijiri

Director Administrativ

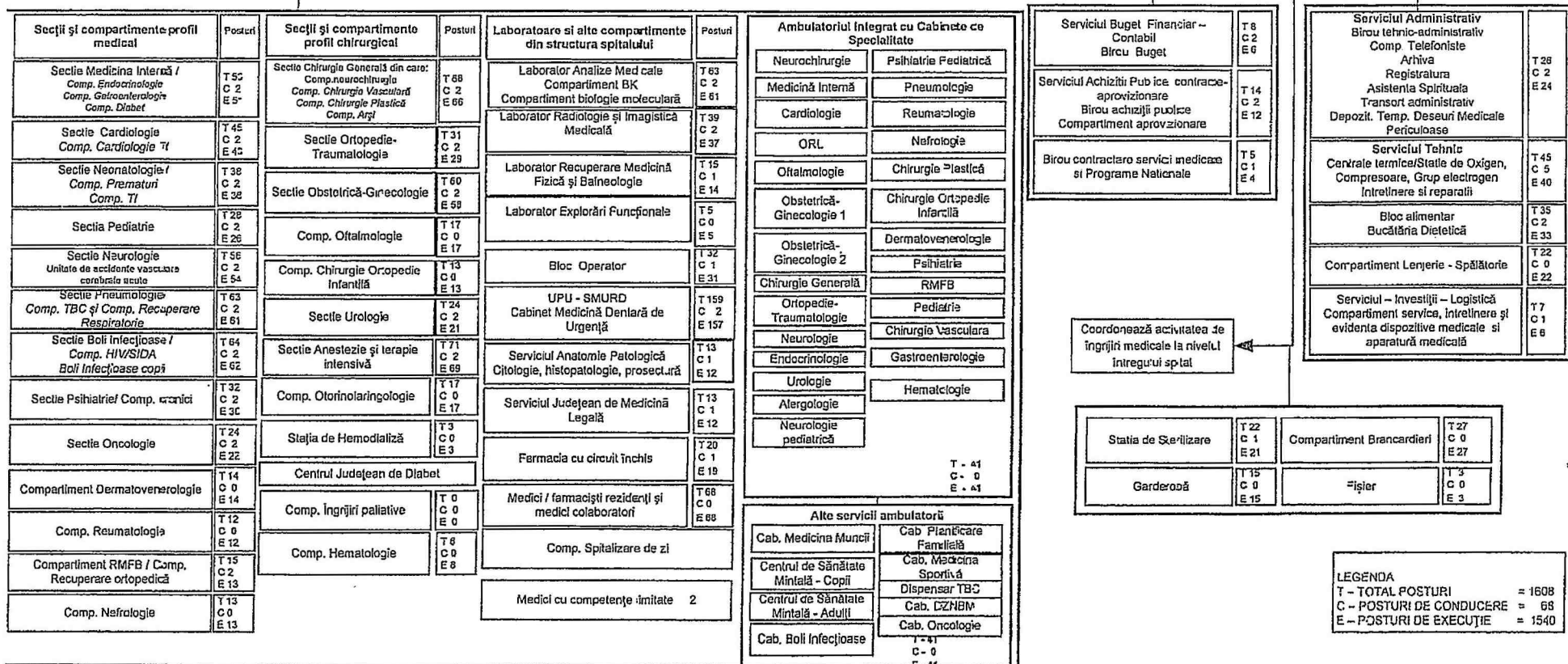

LEGENDA
T - TOTAL POSTURI = 1608
C - POSTURI DE CONDUCERE = 68
E - POSTURI DE EXECUȚIE = 1540

Anexa nr.2

la Hotărârea Consiliului Județean Sălaj nr.14 din 27 ianuarie 2023 privind aprobarea organigramei și statului de funcții al Spitalului Județean de Urgență Zalău

Nr.crt.	Funcția	Nivelul studiilor	Funcții de conducere			Gradația corespunzătoare tranșelor de vechime	Număr de posturi
			gradul I	gradul II	clase de salarizare suplimentare		
	TOTAL POSTURI						1608
	Total funcții de conducere (A)						68
	Total funcții de execuție (B+C)						1540
A	Funcții de conducere						68
	Comitet director						5
1	Manager	S		1		1 - 5	1
2	Director medical	S		1		1 - 5	1
3	Director financiar contabil	S		1		1 - 5	1
4	Director de îngrijiri	S		1		1 - 5	1
5	Director administrativ	S		1		1 - 5	1
	Personal medical						42
6	Șef secție / laborator / serviciu / farmacie	S	8	14		1 - 5	21
7	Asistent șef	S - PL				1 - 5	21
	Personal TESA						21
8	Șef serviciu	S	1	3		1 - 5	9
9	Șef Birou	S-SSD		4		1 - 5	6
10	Șef formație	M		4		1 - 5	4
11	Șef echipă	M		2		1 - 5	2
B	Funcții de execuție personal medico-sanitar						1399
1.	medic primar	S				2 - 5	99
2.	medic specialist	S				1 - 5	77
3.	medic rezident	S				0 - 5	36
4.	medic colaborator	S				0 - 5	35
5.	medic cu competențe limitate	S					2
6.	farmacist primar	S				2 - 5	3
7.	farmacist specialist	S				3 - 5	2
8.	farmacist	S				0 - 5	1
9.	alt personal cu studii superioare - grad principal	S				2 - 5	28
10.	alt personal cu studii superioare - grad specialist	S				1 - 5	10
11.	alt personal cu studii superioare	S				0 - 5	12
12.	asistent medical/tehn radiologie principal	S				2 - 5	140
13.	asistent medical /tehn.radiologie	S				0 - 5	11
14.	asistent medical/tehnician radiologie	SSD				0 - 5	2
15.	asistent medical principal	P.L.				2 - 5	384
16.	asistent medical debutant	P.L.					2
17.	asistent medical	P.L.				0 - 5	112
18.	soră medicală principală	M				2 - 5	1
19.	registrator medical principal	M				1 - 5	41
20.	registrator medical	M				0 - 5	15
21.	infirmier	G				0 - 5	213
22.	Infirmier debutant	G				0	11
23.	îngrijitoare de curățenie	G				0 - 5	87
24.	brancardier	G				0 - 5	57
25.	spălătoreasă	G				0 - 5	18

C	Funcții de execuție TESA						141
1.	Economist IA	S				2 - 5	15
2.	Economist I	S				2 - 5	1
3.	Consilier juridic IA	S				2 - 5	2
4.	Consilier juridic debutant	S				0 - 5	1
5.	Auditor II	S				3 - 5	2
6.	Referent de specialitate I	S				3 - 5	14
7.	Referent de specialitate II	S				4 - 5	1
8.	Referent de specialitate III	S				2 - 5	2
9.	Referent debutant	S				0	2
10.	Analist IA	S				2- 5	1
11.	Inginer IA	S				2 - 5	4
12.	Contabil	M				0 - 5	1
13.	Referent IA	M				0 - 5	2
14.	Secretar	M				0 - 5	2
15.	Arhivar	M				0 - 5	1
16.	Administrator	M				0 - 5	1
17.	Tehnician IA	M				0 - 5	4
18.	Magaziner	M				0 - 5	6
19.	Sofer I	M				0 - 5	6
20.	Bucătar I	M				0 - 5	9
21.	Bucătar II	M				0 - 5	1
22.	Bucătar III	M				0 - 6	2
23.	Bucătar IV	M				0 - 7	1
24.	Telefonist III	M				0 - 5	5
25.	Muncitor calificat I	M				0 - 5	47
26.	Muncitor calificat II	M				0 - 5	1
27.	Muncitor calificat III	M				0 - 5	3
28.	Muncitor necalificat II - I	G				0 - 5	3